

滑县民政局行政职权运行流程图（共 72 项）

1. 办理社会团体成立、变更、注销登记流程图

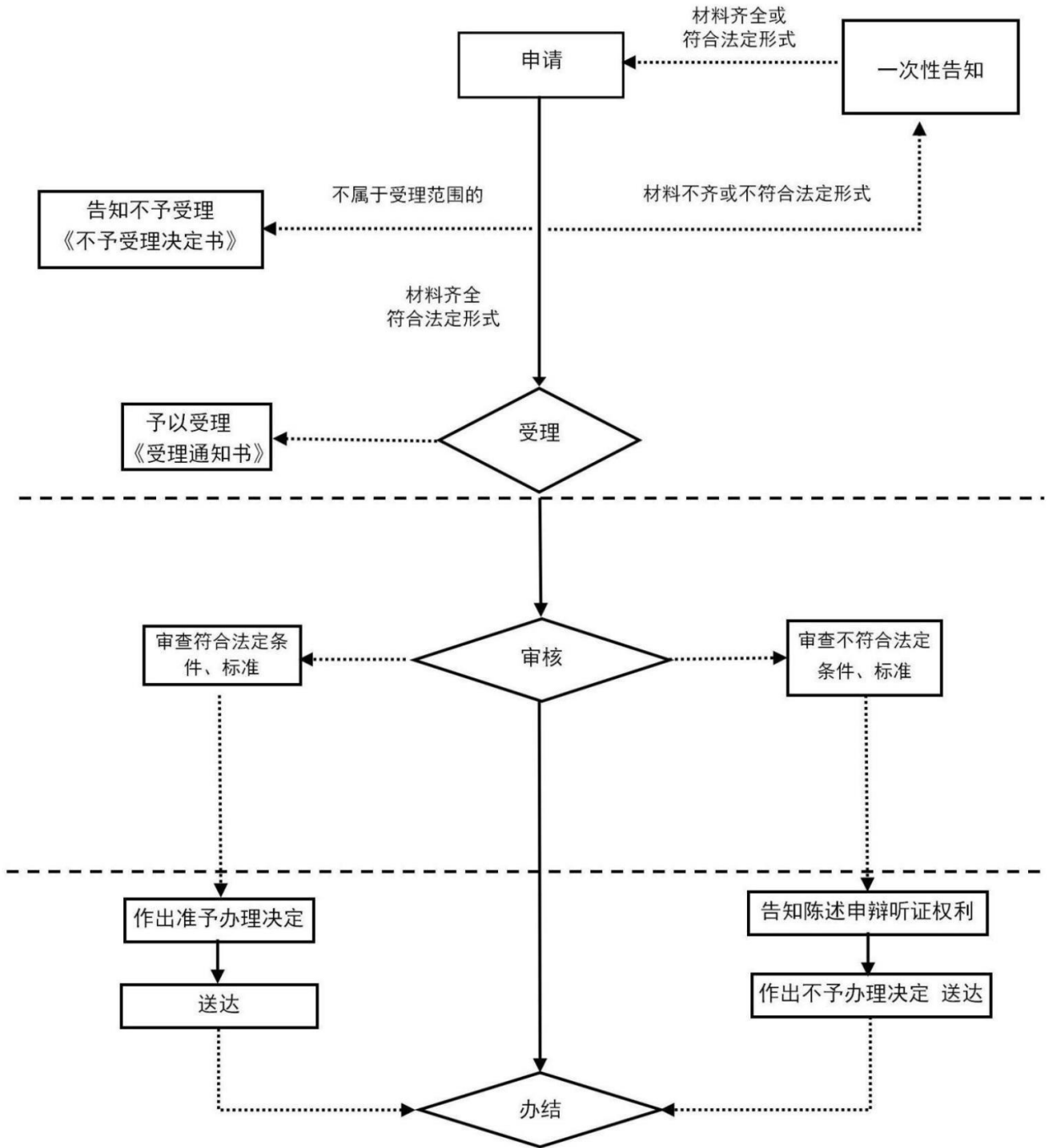

2. 办理社会团体章程修改核准流程图

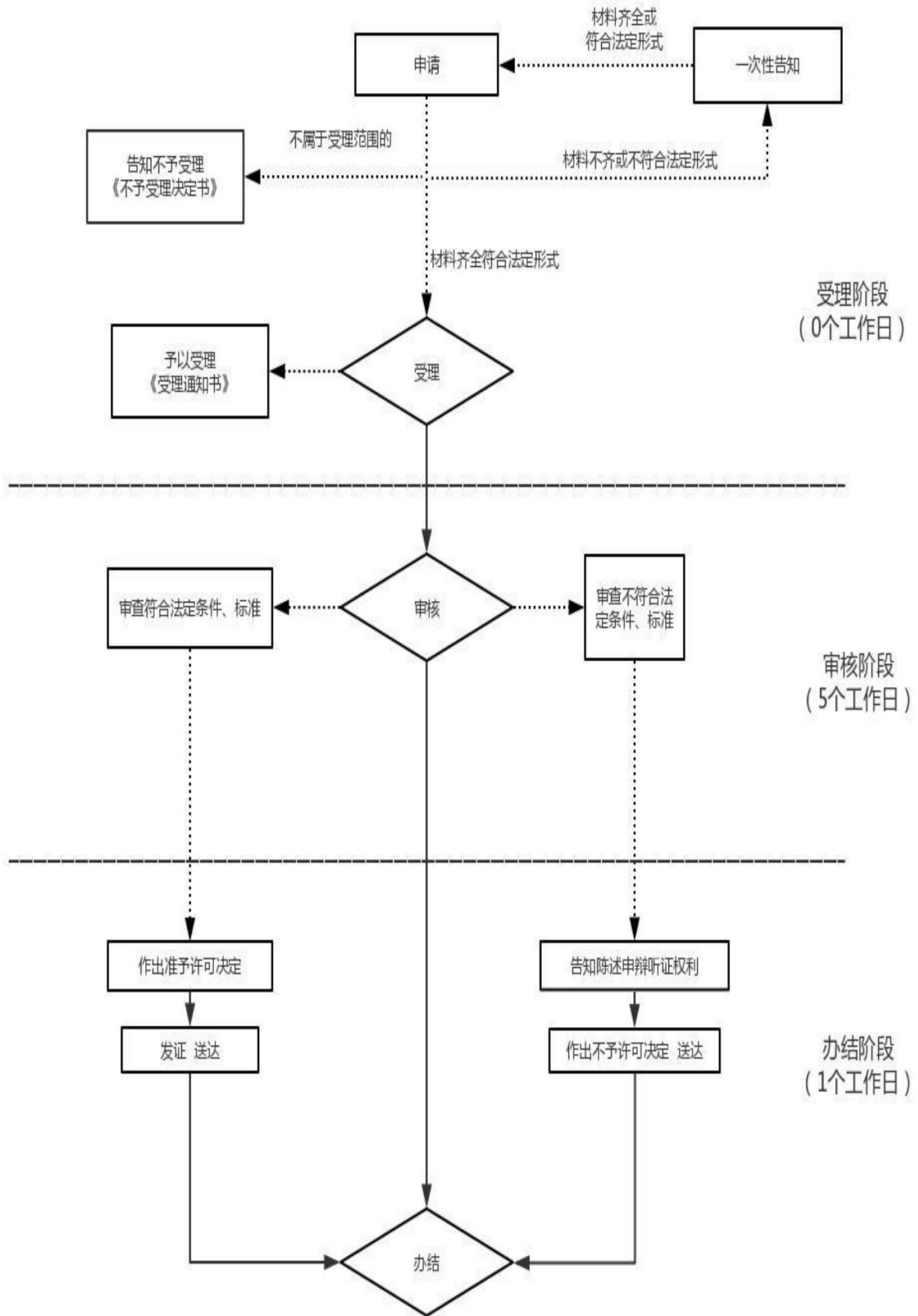

3. 办理民办非企业单位成立、变更、注销登记流程图

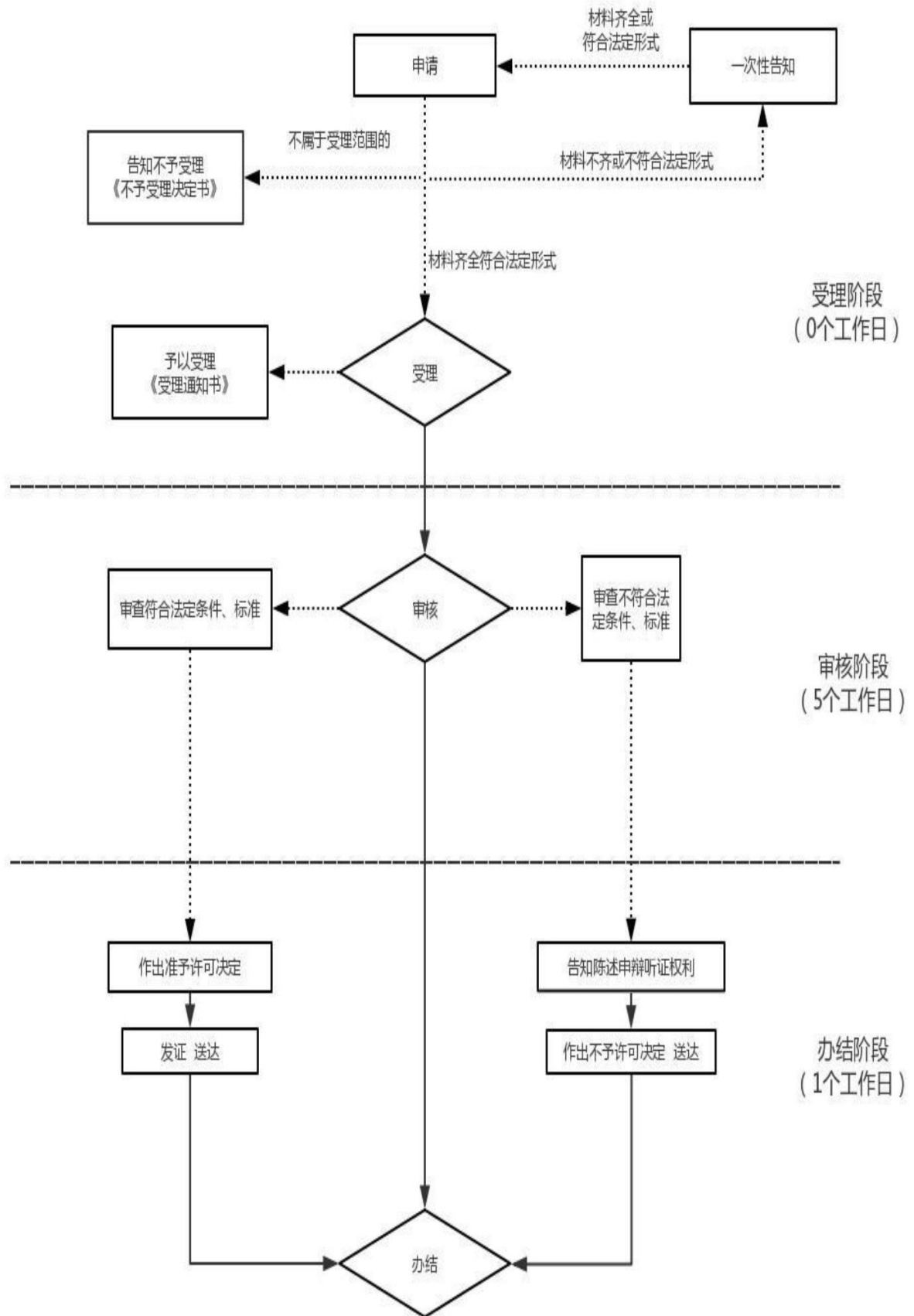

4. 办理民办非企业单位章程修改核准流程图

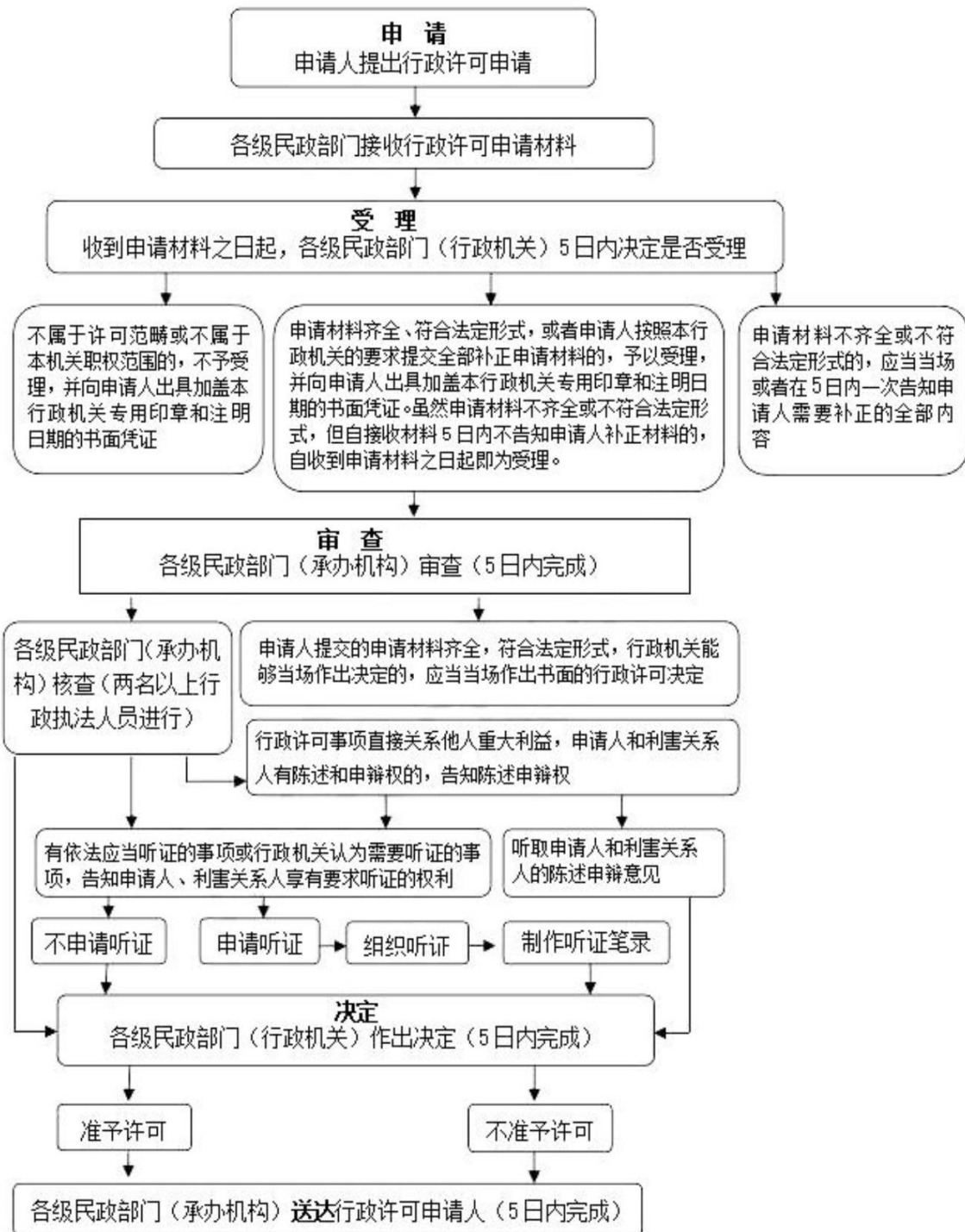

5. 慈善组织公开募捐资格许可办理流程图

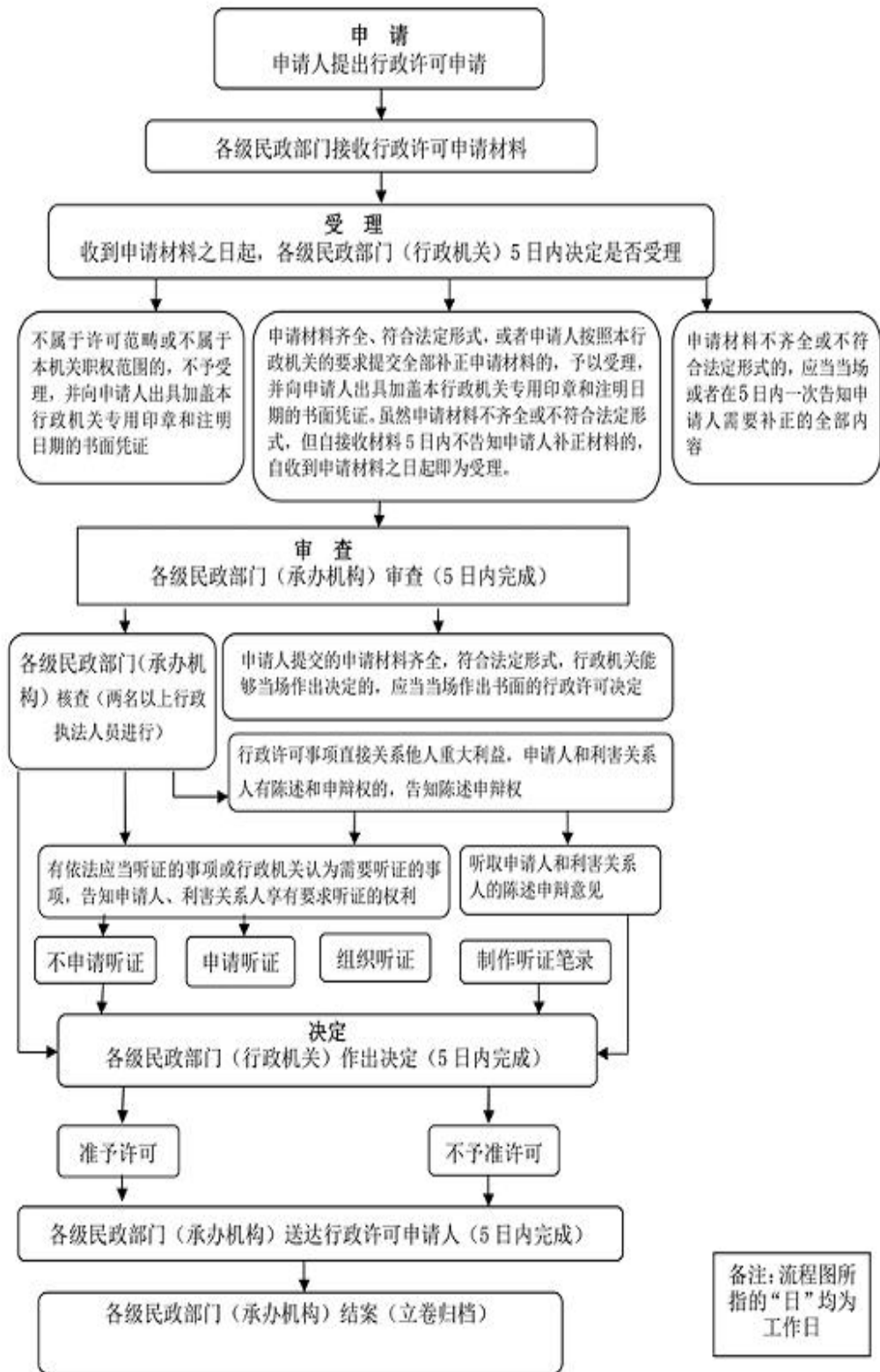

6. 办理建设殡仪服务站及骨灰堂审批、农村公益性公墓建设审批流程

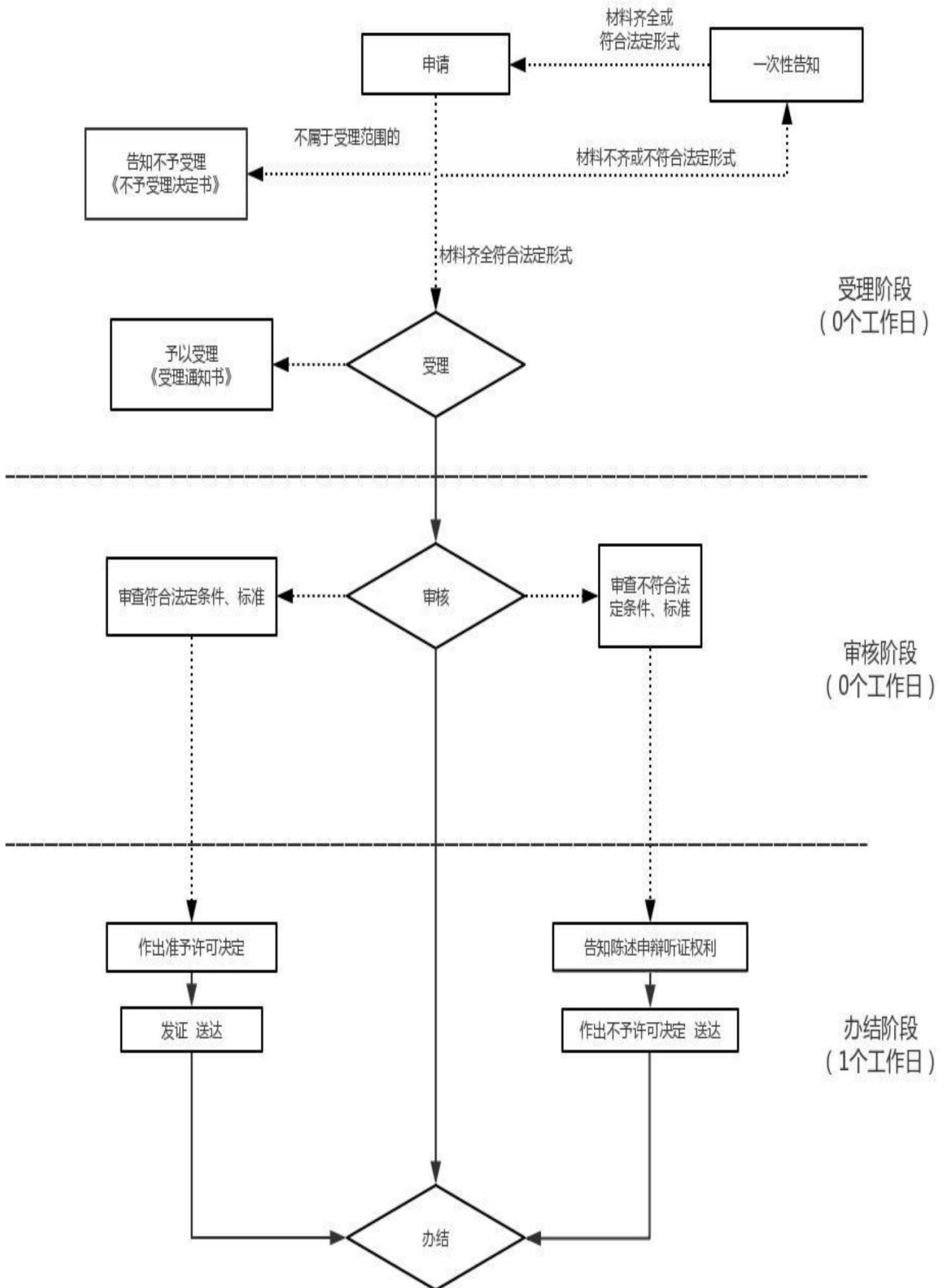

7. 办理社会团体在申请登记时弄虚作假，骗取登记的，或者自取得社会团体法人
登记证书之日起 1 年未开展活动的处罚流程图

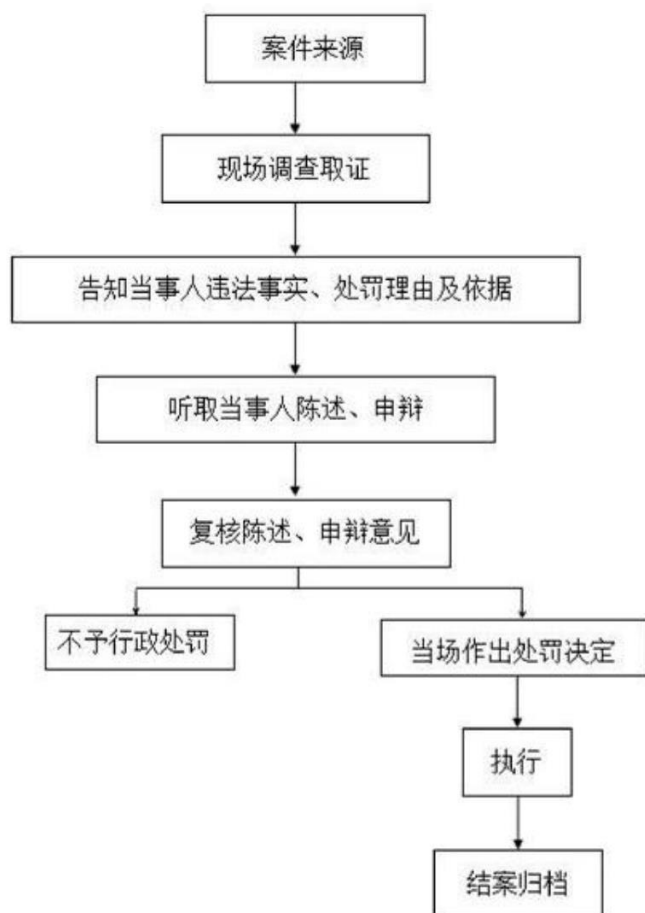

8. 社会团体涂改、出租、出借社会团体法人证书，或者出租、出借社会团体印章；
 超出章程规定的宗旨和业务范围进行活动；
 拒不接受或者不按照规定接受监督检查；
 从事营利性的经营活动的；
 侵占、私分、挪用社会团体资产或者所接受的捐赠、资助的；
 违反国家有关规定收取费用、筹集资金或者接受、使用捐赠、资助的处罚；
 不按照规定办理变更登记；
 违反规定设立分支机构、代表机构，或者分支机构、代表机构疏于管理，造成严重后果的；

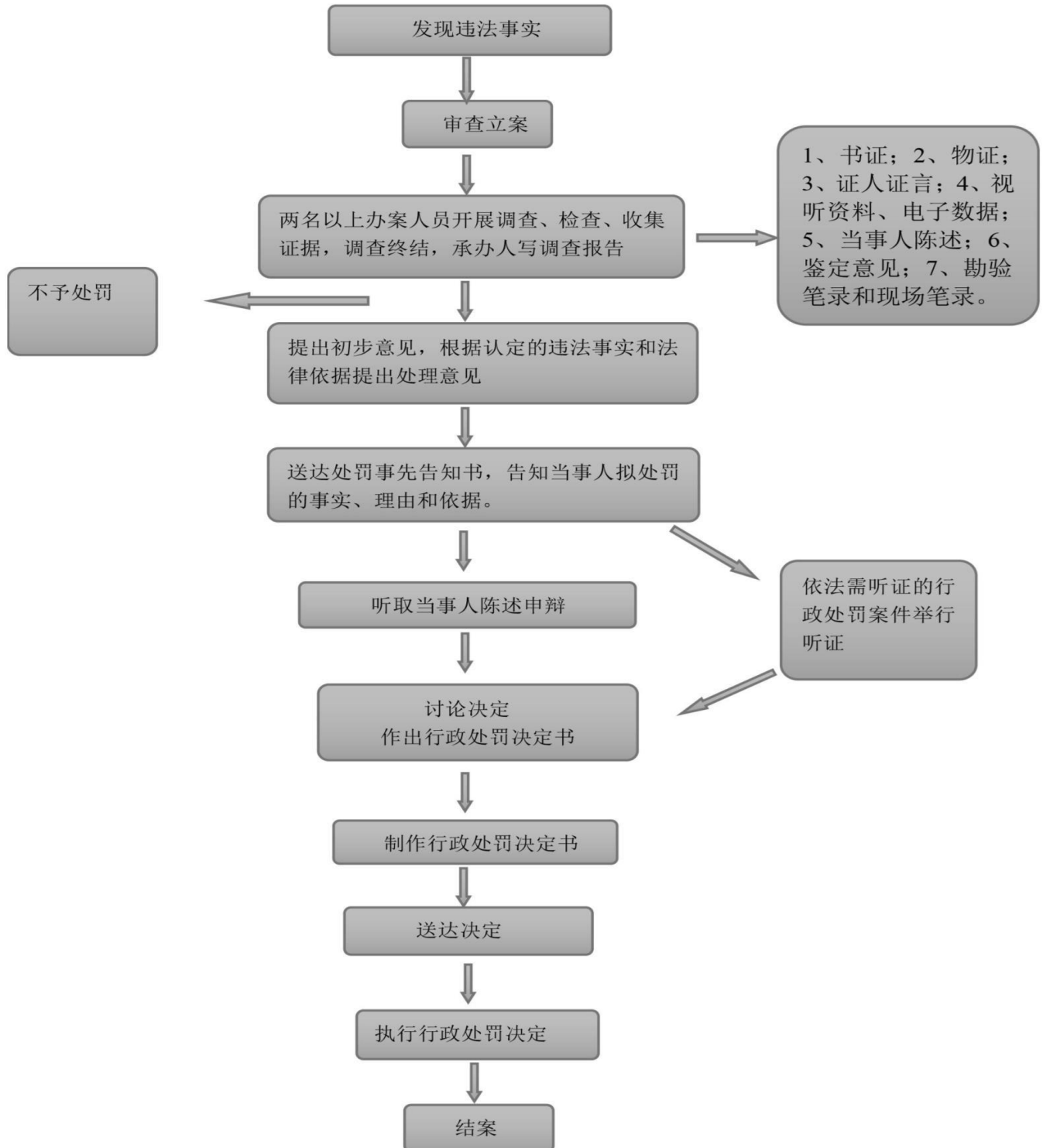

9. 办理社会团体的活动违反其他法律、法规，有关国家机关认为应当撤销登记的处罚流程图

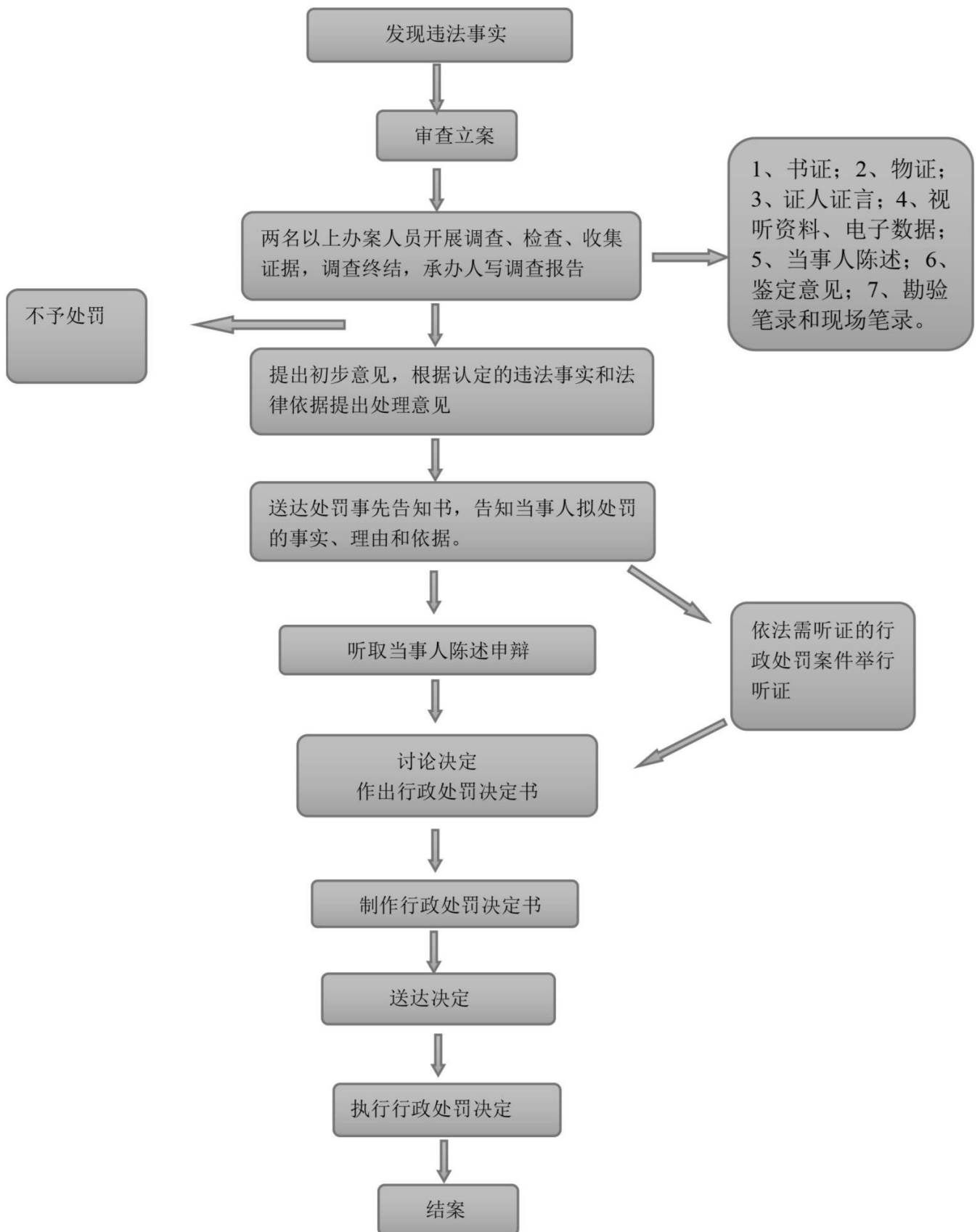

10 办理民办非企业单位（社会服务机构）在申请登记时弄虚作假,骗取登记的,或者业务主管单位撤销批准的处罚流程图

行政处罚流程图

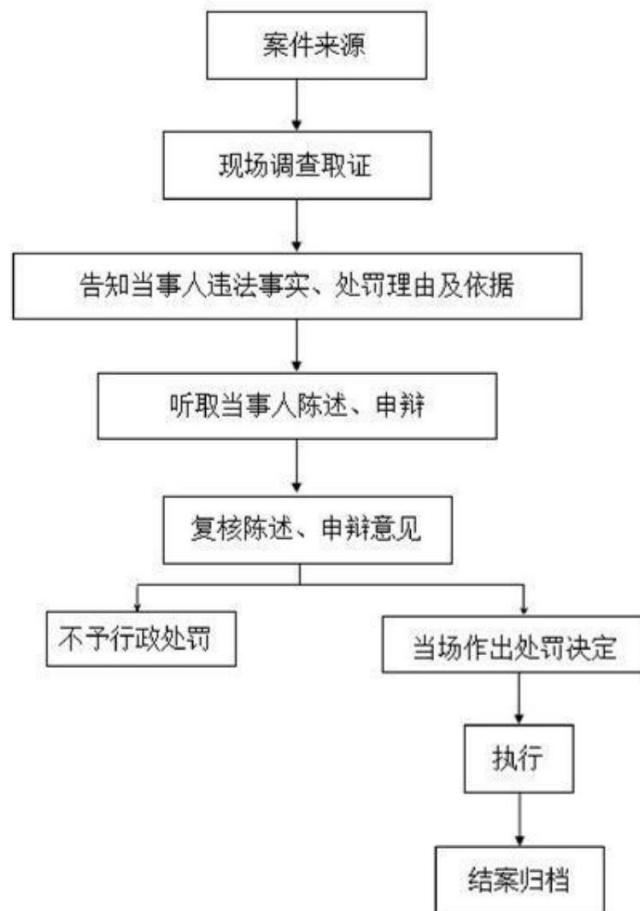

11. 涂改、出租、出借民办非企业单位（社会服务机构）登记证书，或者出租出借民办非企业单位（社会服

务机构）印章的处罚；

民办非企业单位（社会服务机构）超出章程规定的宗旨和业务范围进行活动的；

不接受或者不按照规定接受监督检查的；不按照规定办理变更登记的；

从事营利性的经营活动的；侵占、私分、挪用民办非企业单位（社会服务机构）的资产或者所接受的捐赠、

资助的；

违反国家有关规定收取费用、筹集资金或者接受、使用捐赠、资助的处罚



12. 办理民办非企业单位（社会服务机构）的活动违反其他法律、法规，有关国家机关认为应当撤销登记的处罚流程图

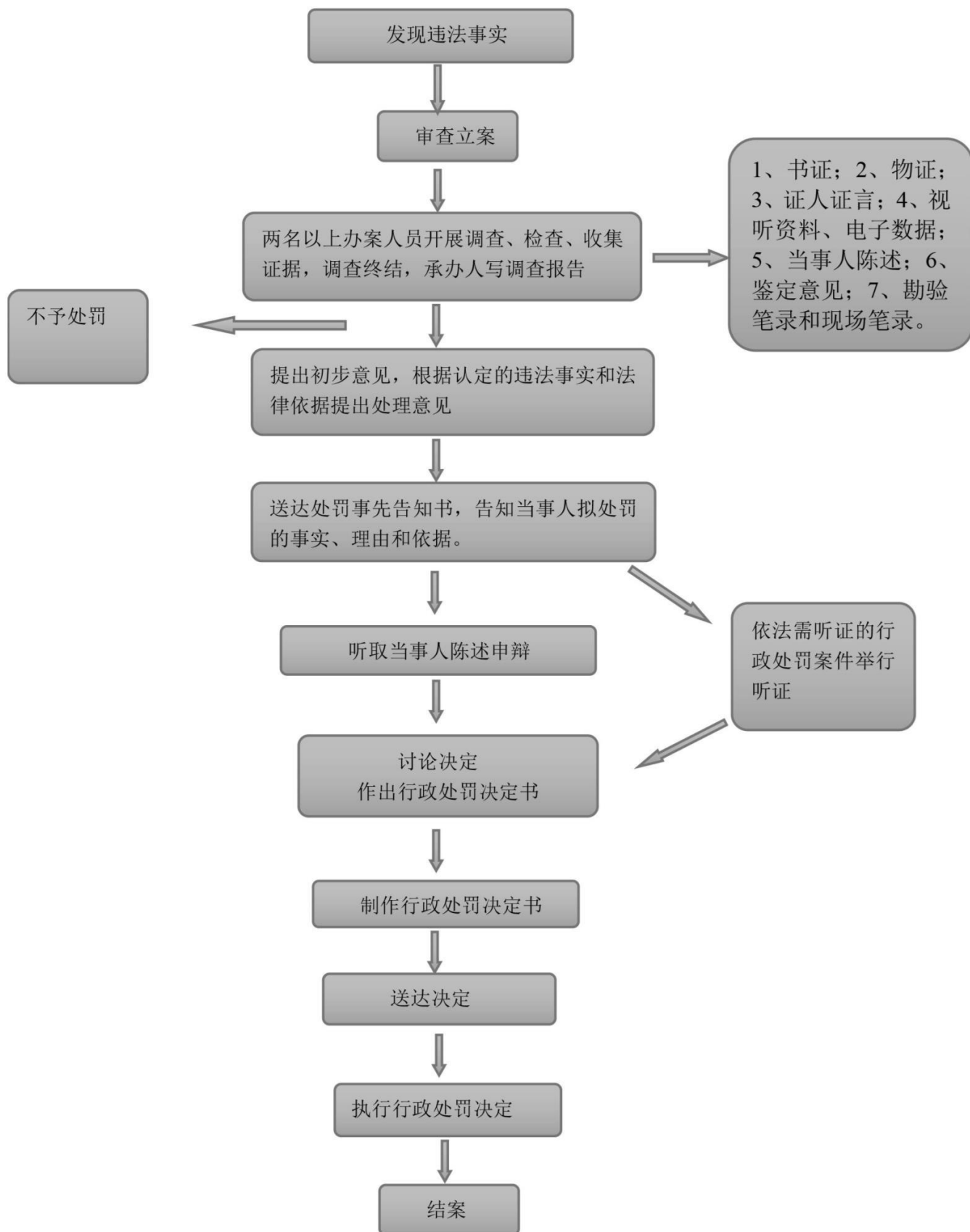

13. 办理擅自编制行政区域界线详图，或者绘制的地图的行政区域界线的画法与行政区域界线详图的画法不一致的处罚流程图

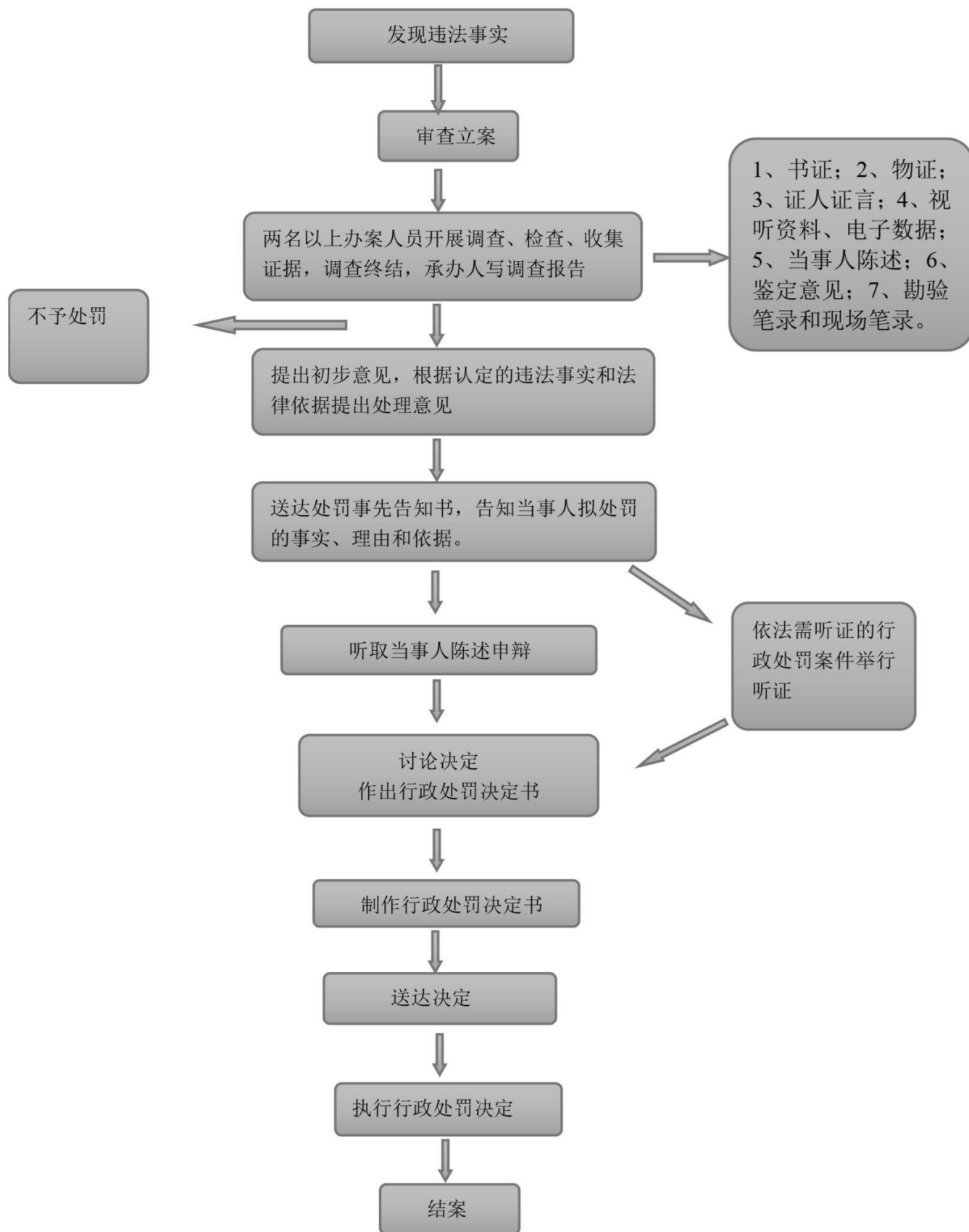

14. 对故意损毁或者擅自移动界桩或者其他行政区域界线标志物的处罚流程图

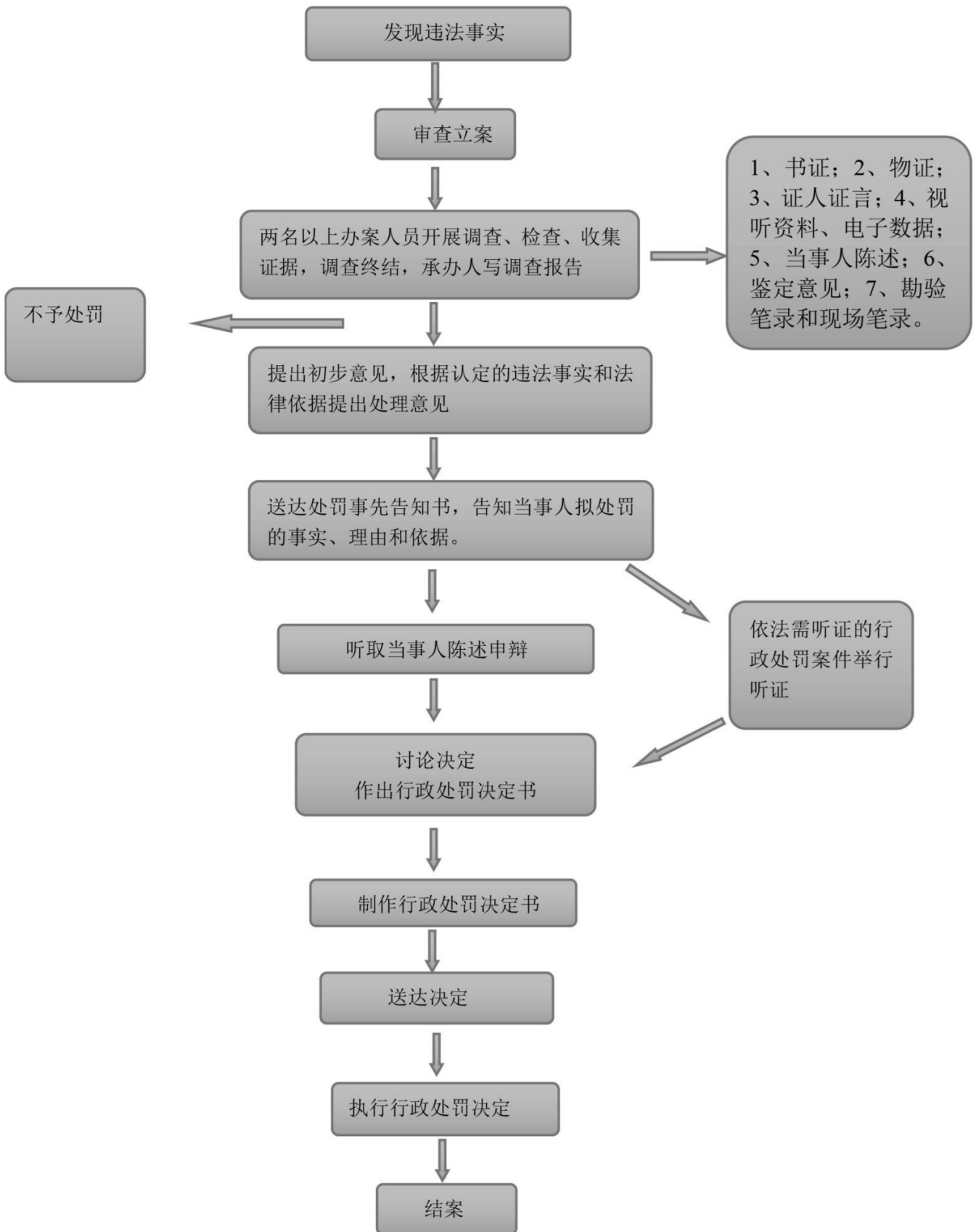

15. 对擅自对地名进行命名、更名、销名、公开使用未经批准的地名的处罚；
对擅自设置、移动、涂改、遮盖、损毁地名标志的处罚流程图

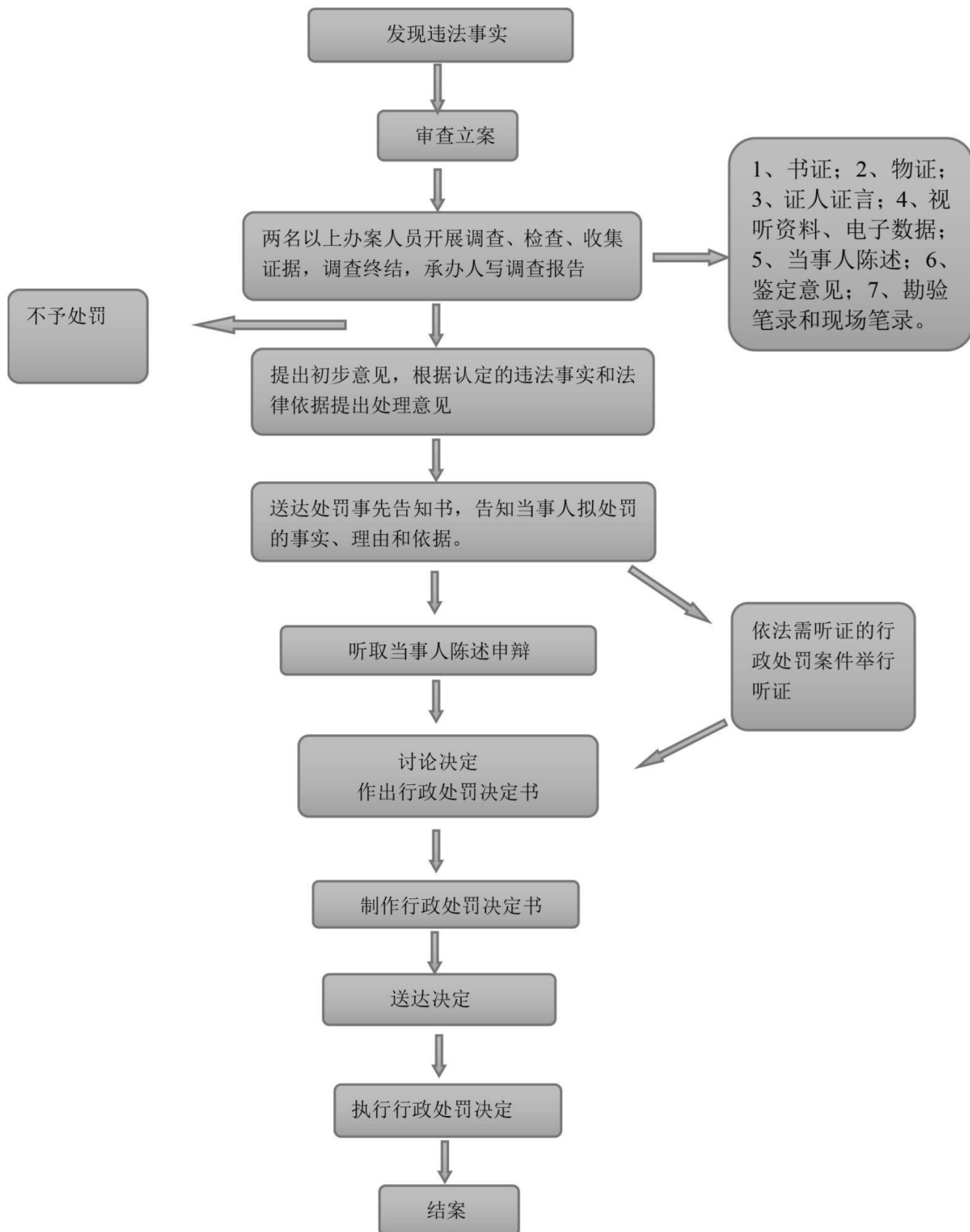

16. 对工作人员违反规定的行政处罚流程图

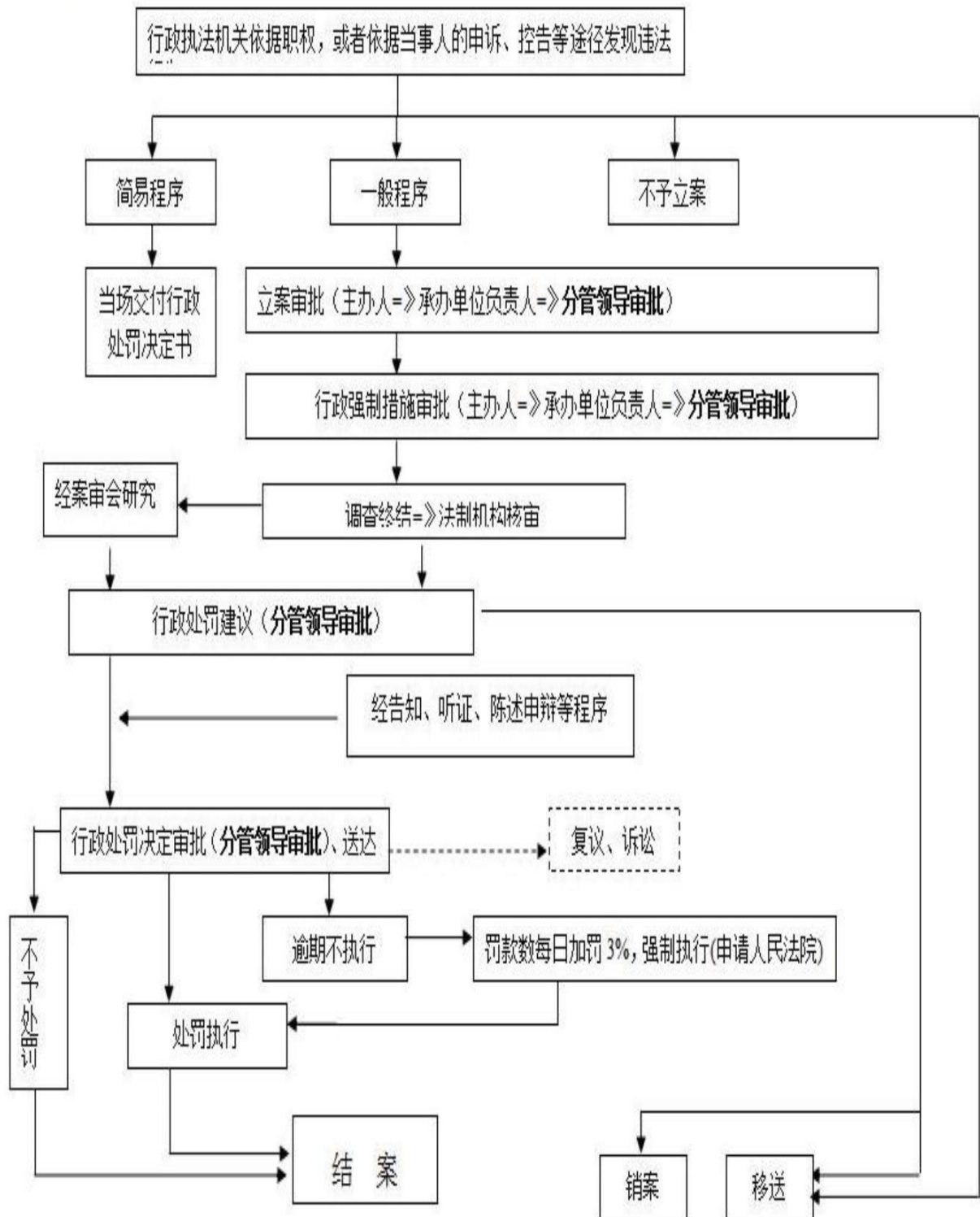

17. 办理住宅区及建筑物名称备案流程图

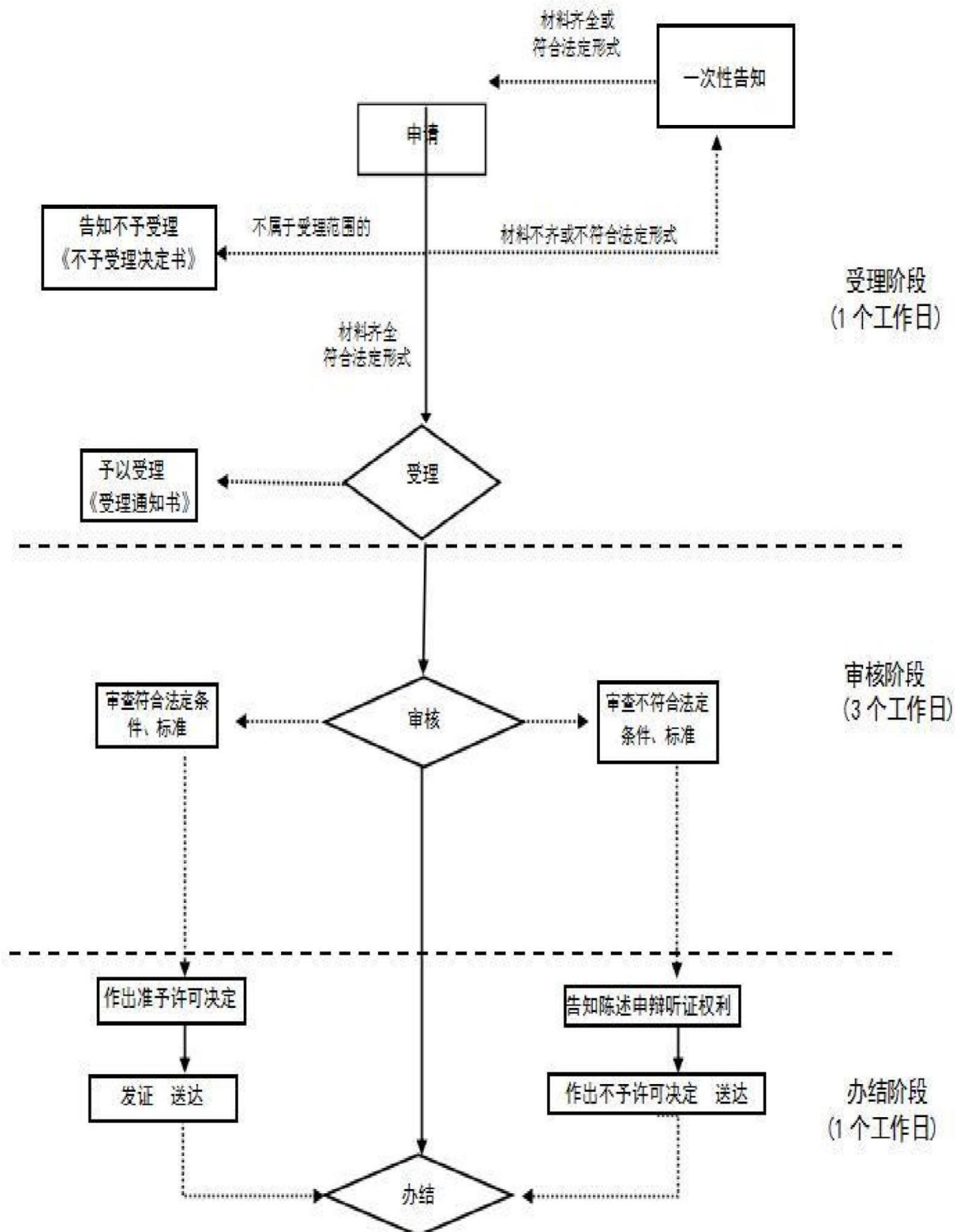

18. 对申请社会救助的个人违反规定的行政处罚流程图

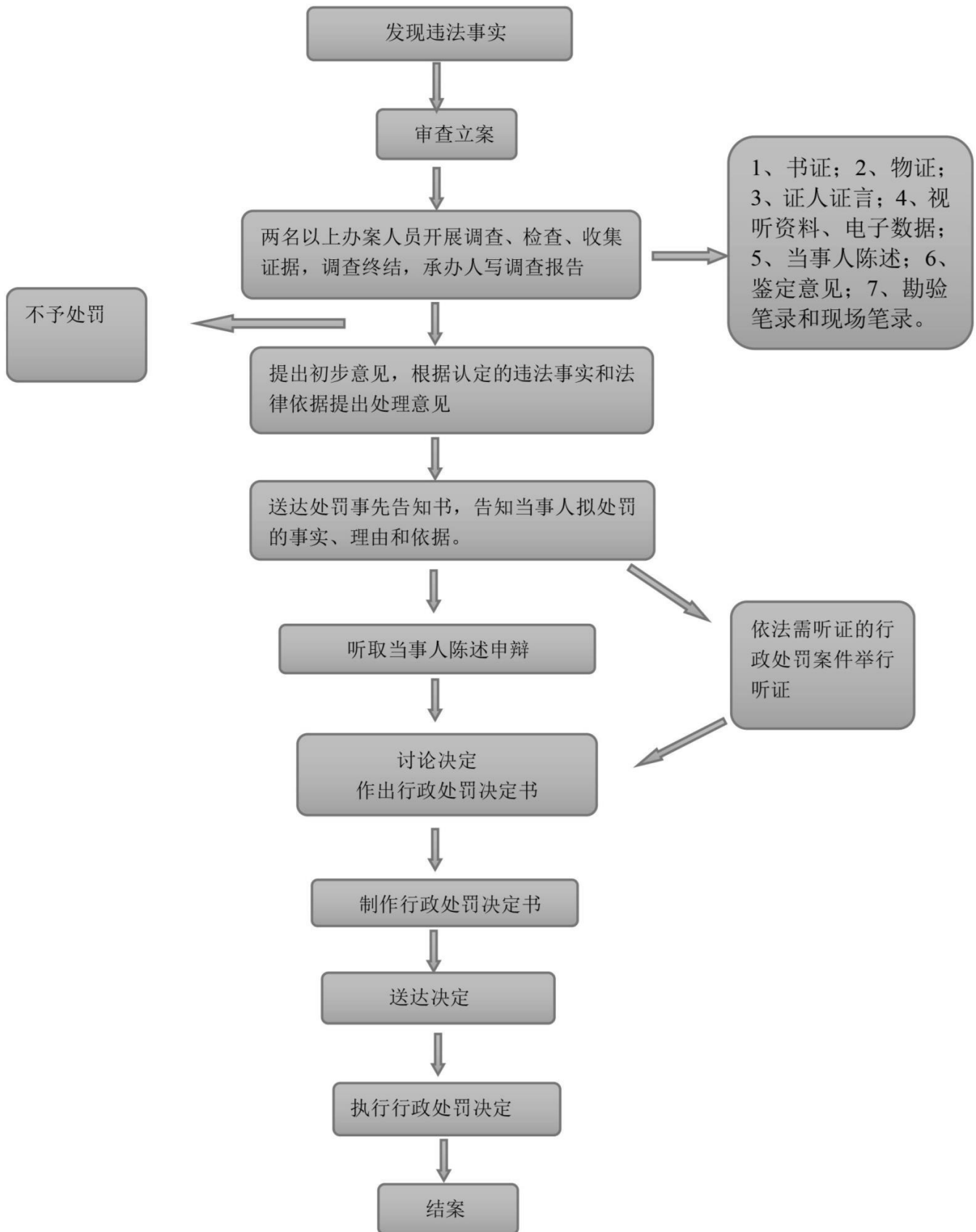

19. 对殡葬设备和用品制造、销售的行政处罚流程图

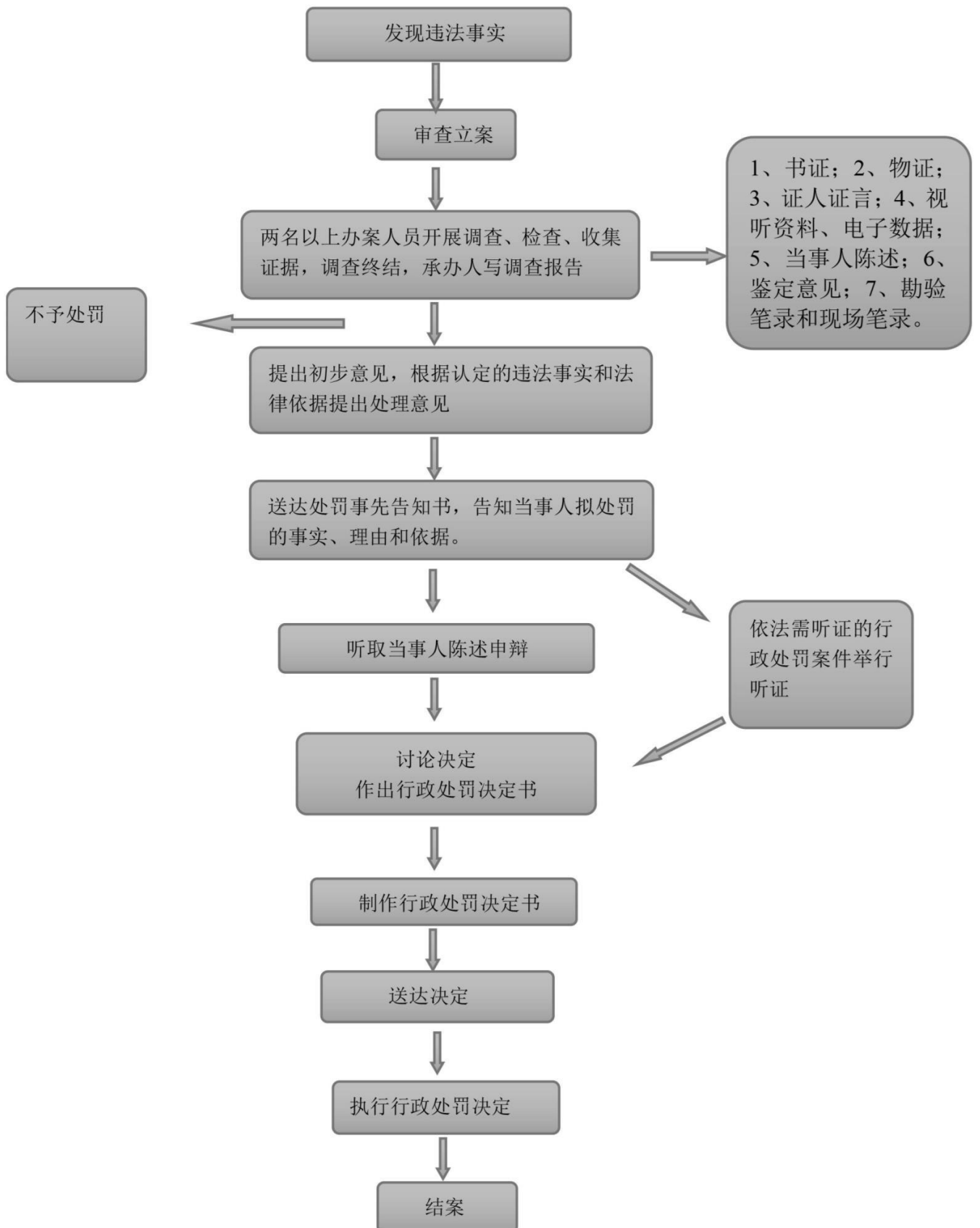

20. 对殡葬设施兴建的行政处罚流程图

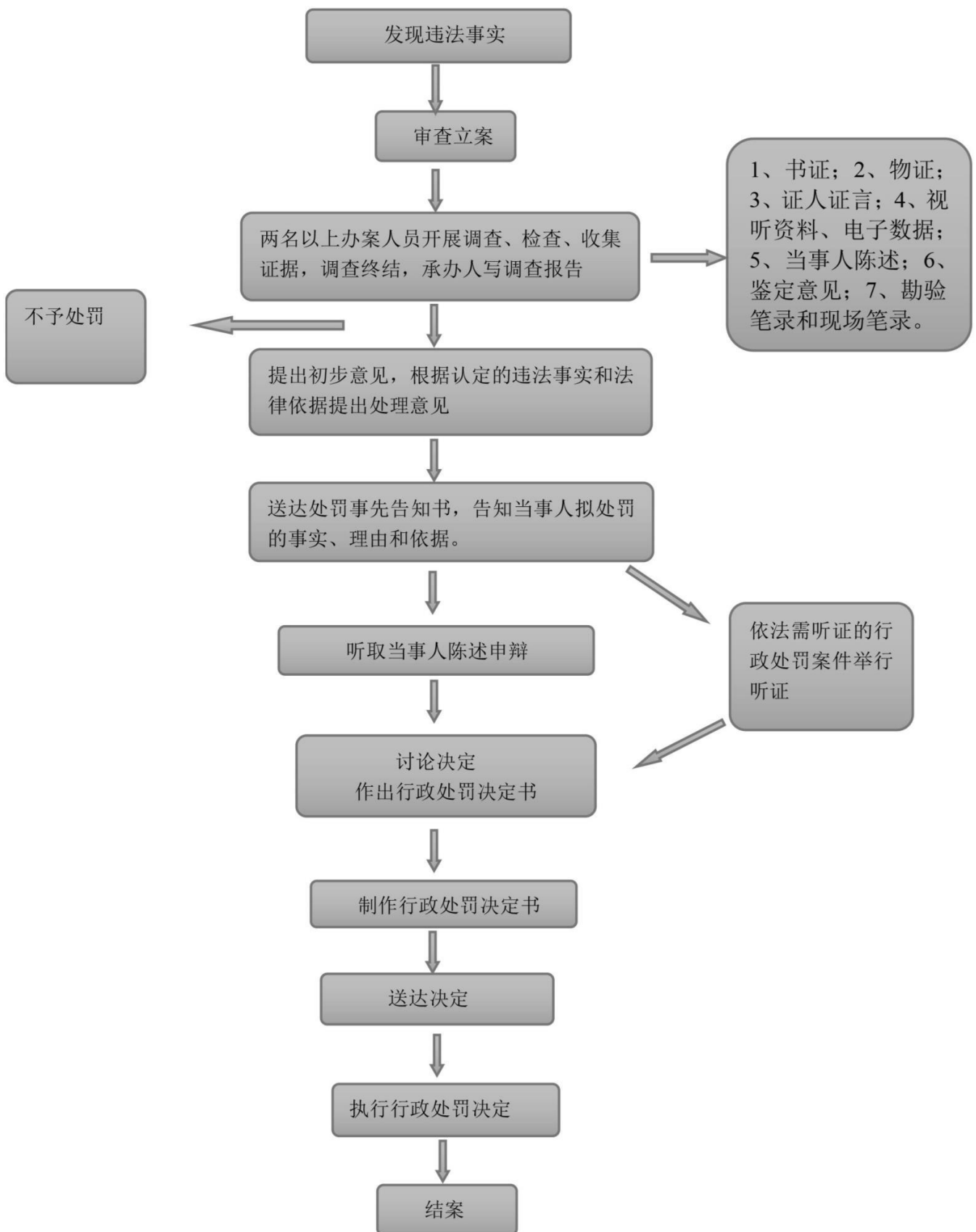

21. 对墓穴占地面积的行政处罚流程图

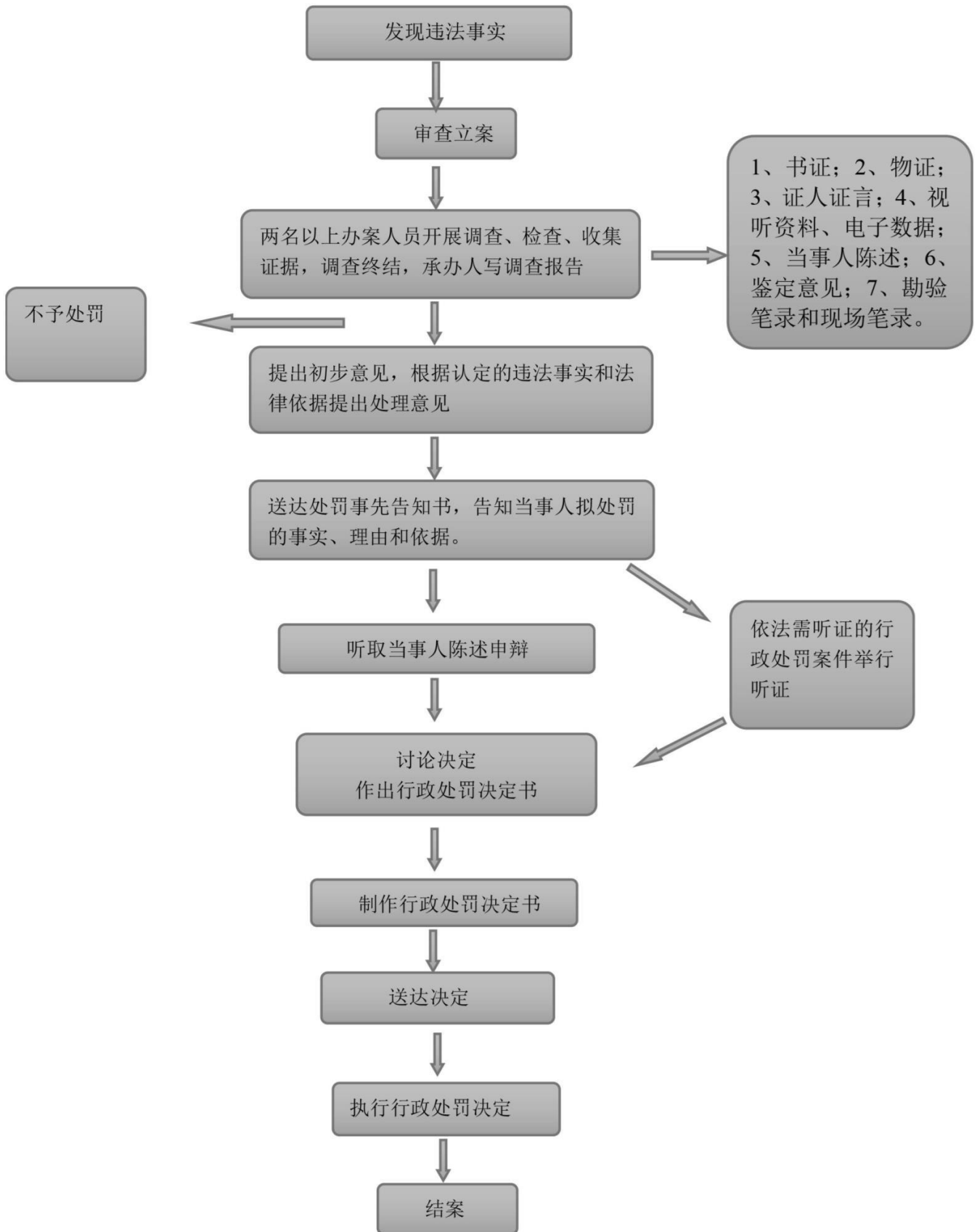

22. 对办理丧事活动的行政处罚流程图

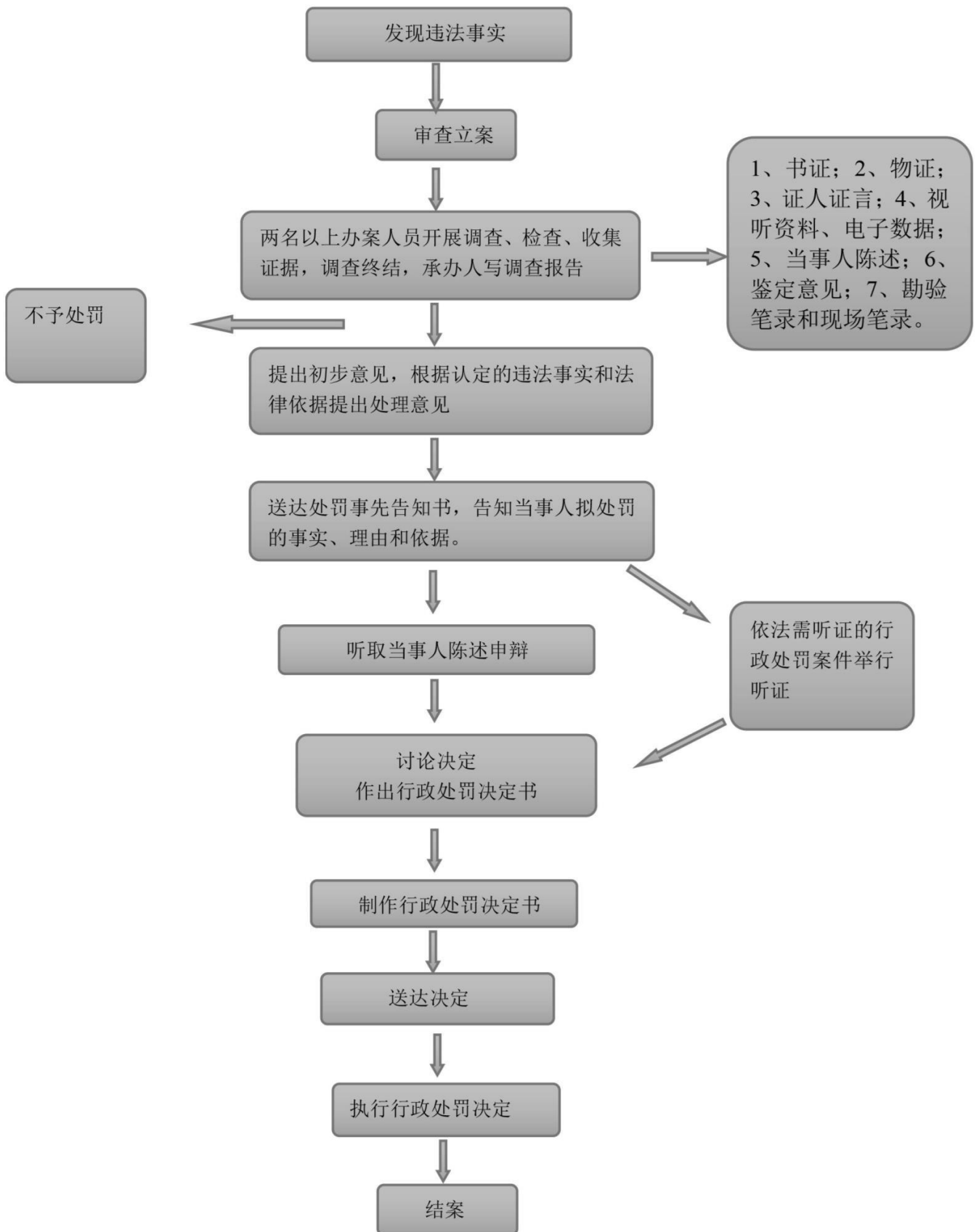

23. 对养老机构法律责任流程图

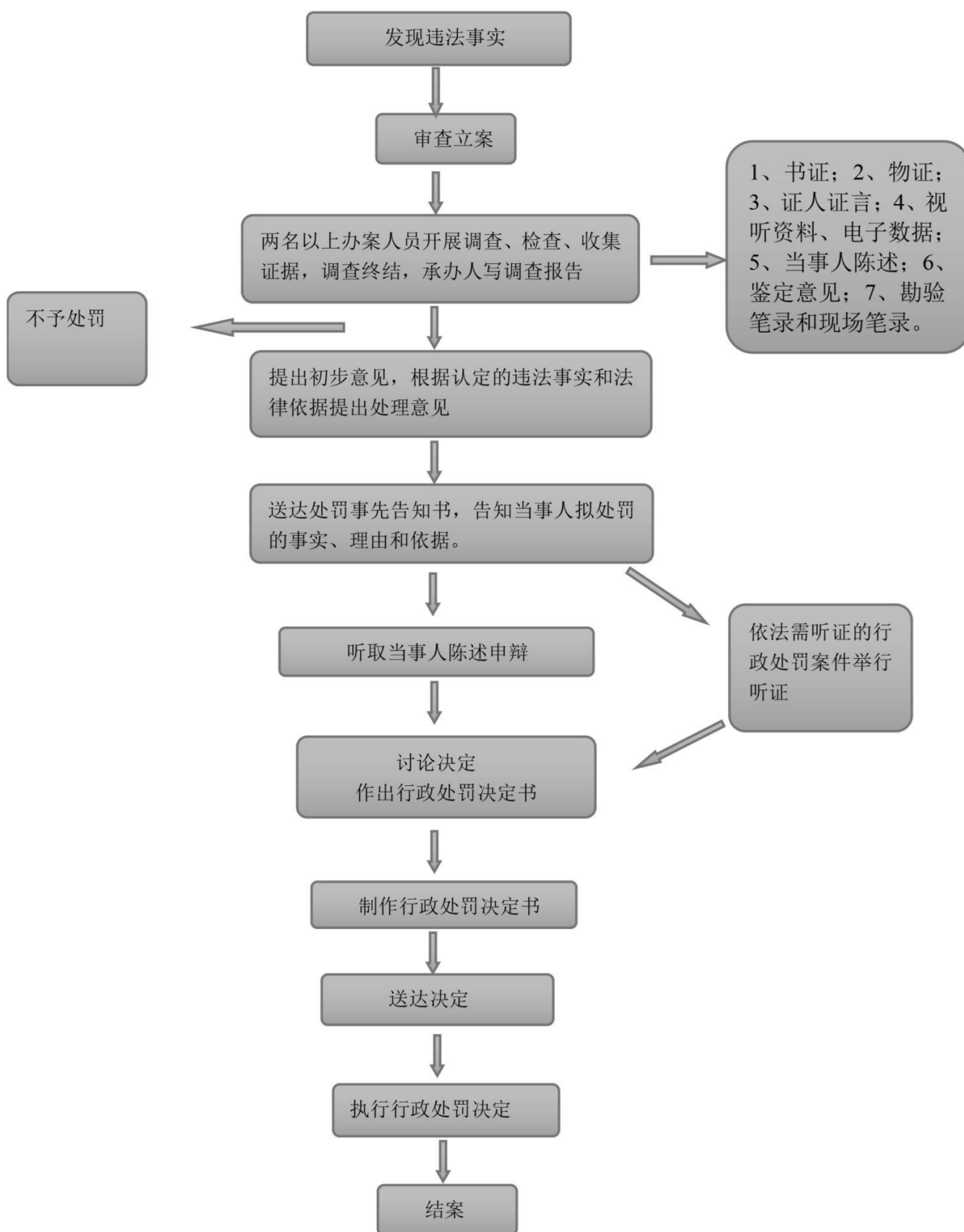

24. 对慈善组织有关违规行为的处罚流程图

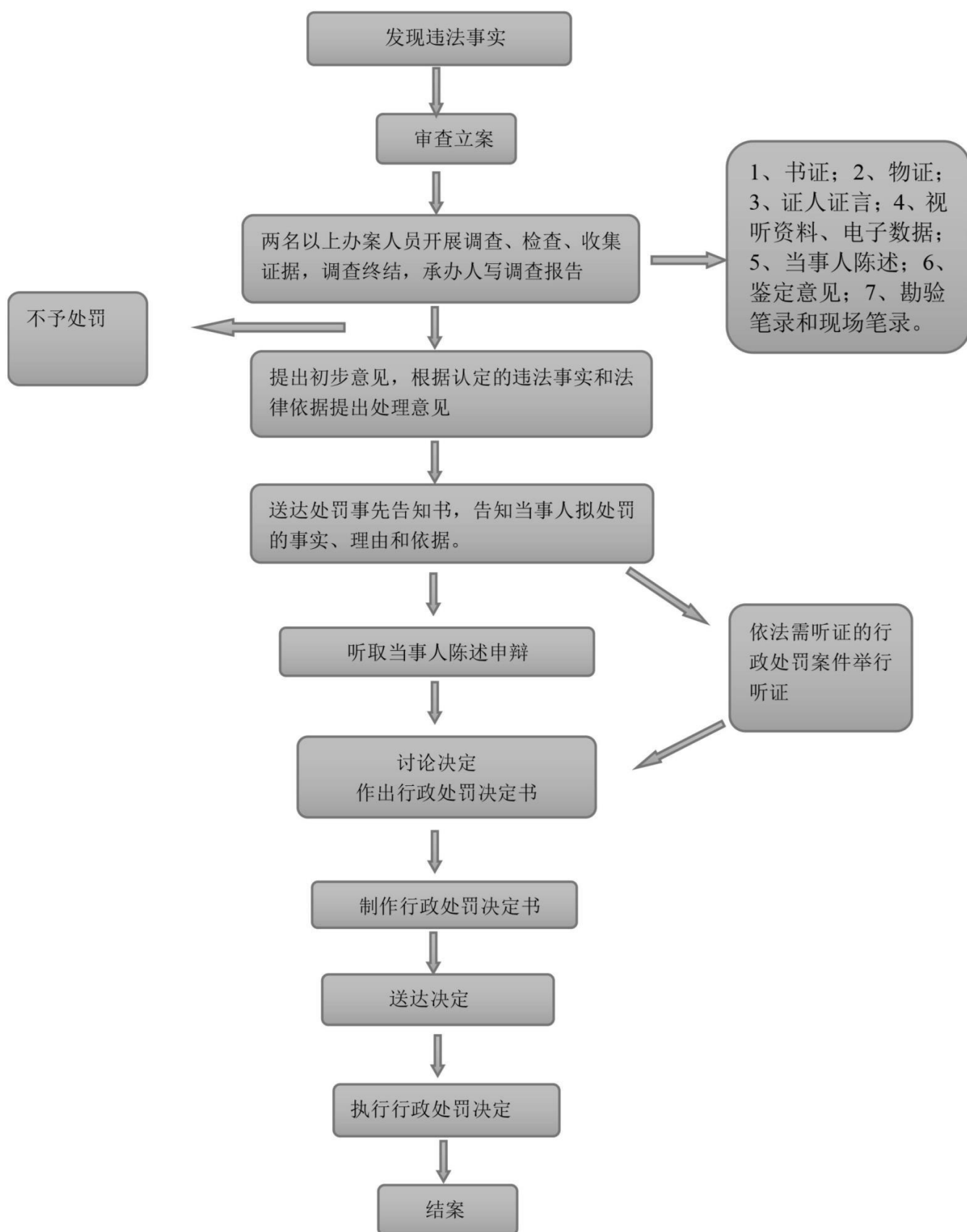

25. 对慈善组织有关违规行为的处罚流程图

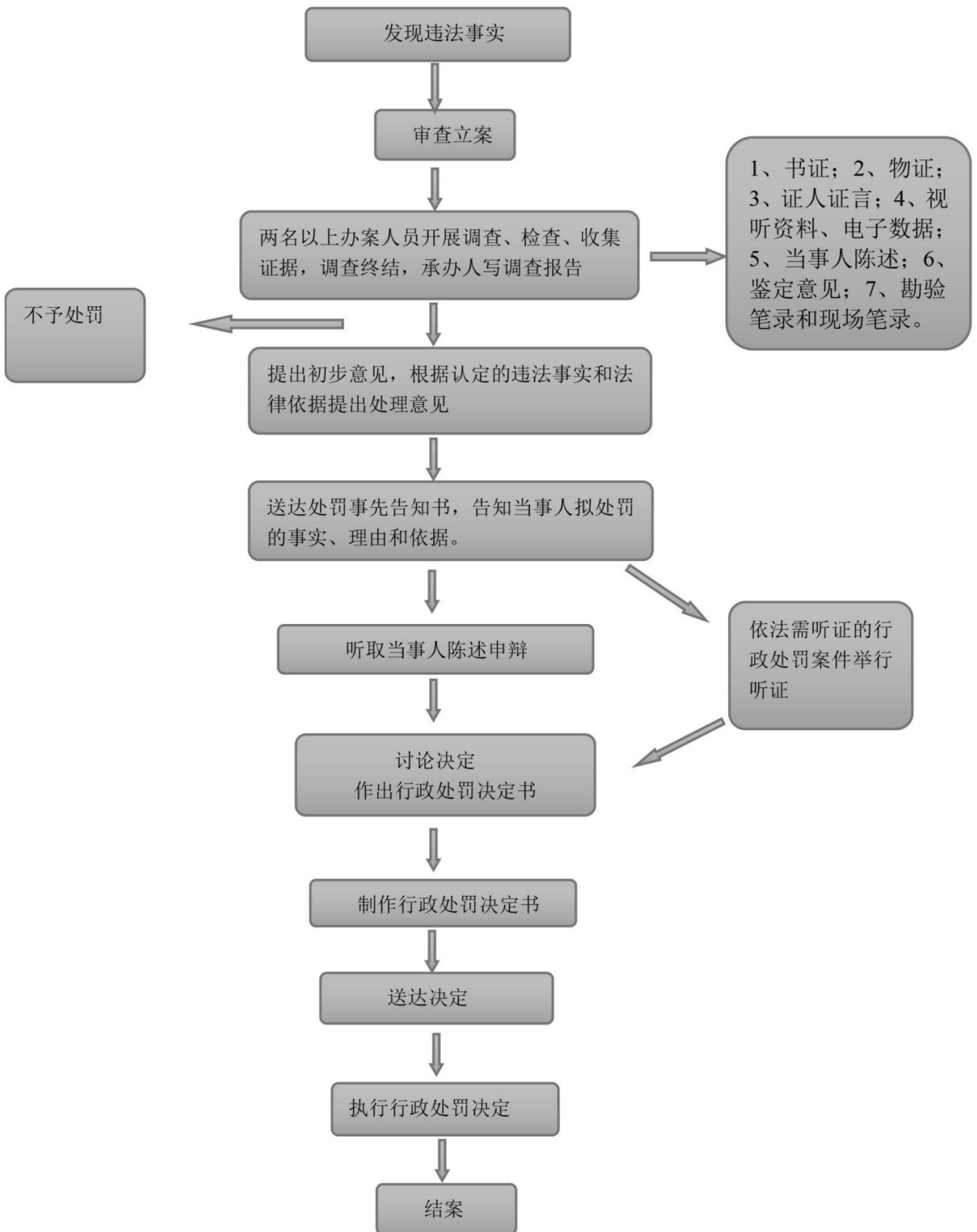

26. 对慈善组织有关违规行为的处罚流程图

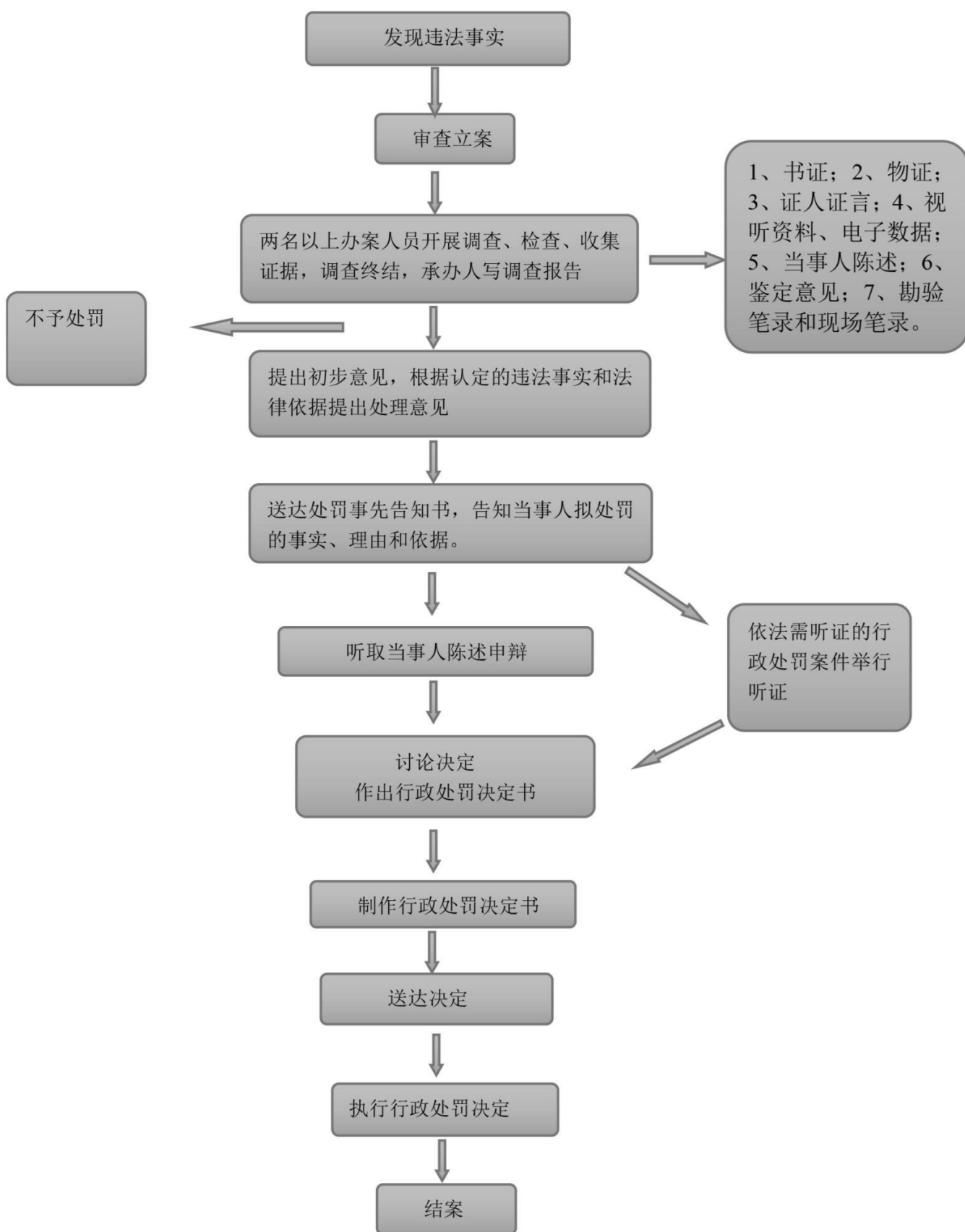

27. 对慈善组织有关违规行为的处罚流程图

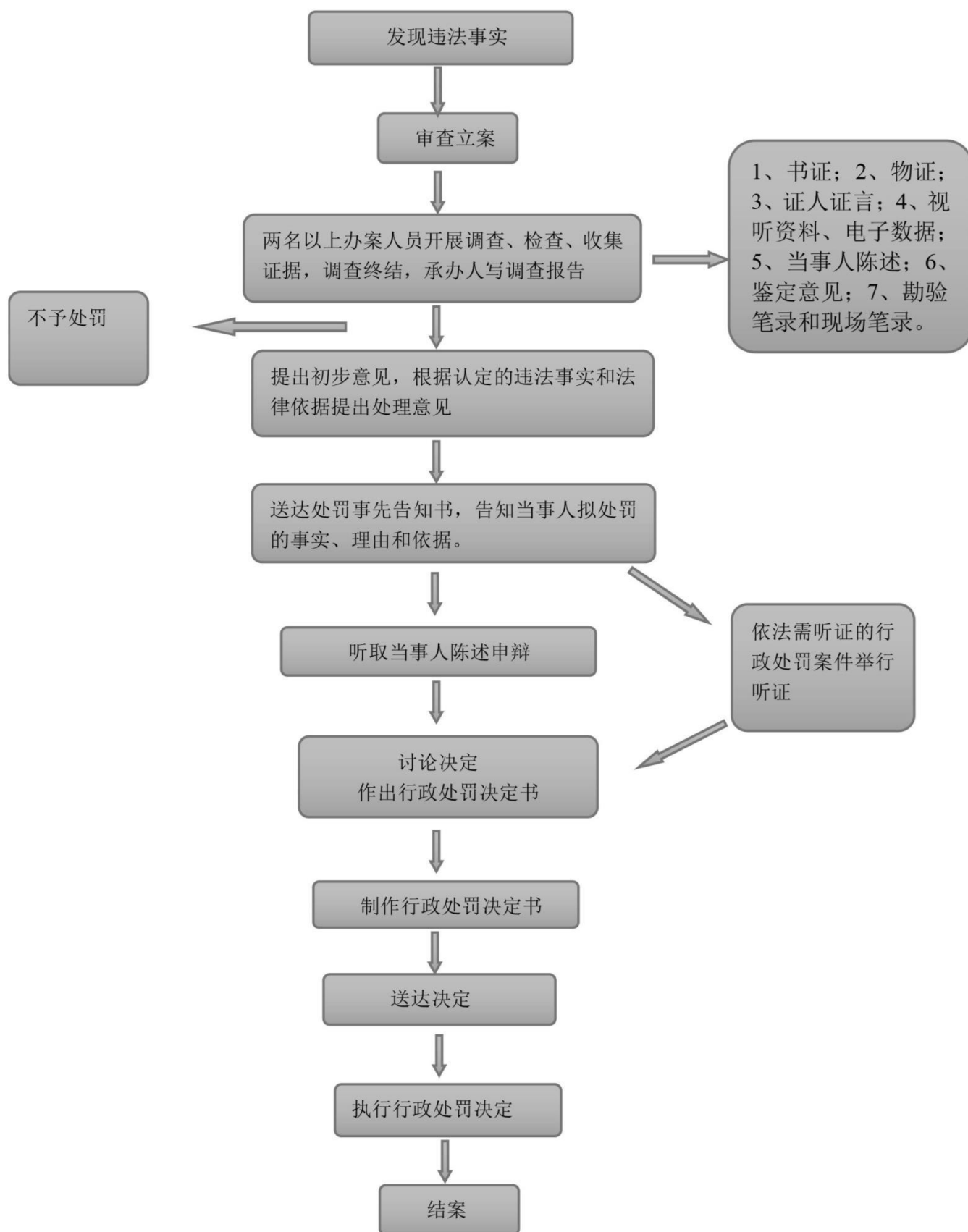

28. 对《慈善法》第一百零一条第一款规定情形的处罚流程图

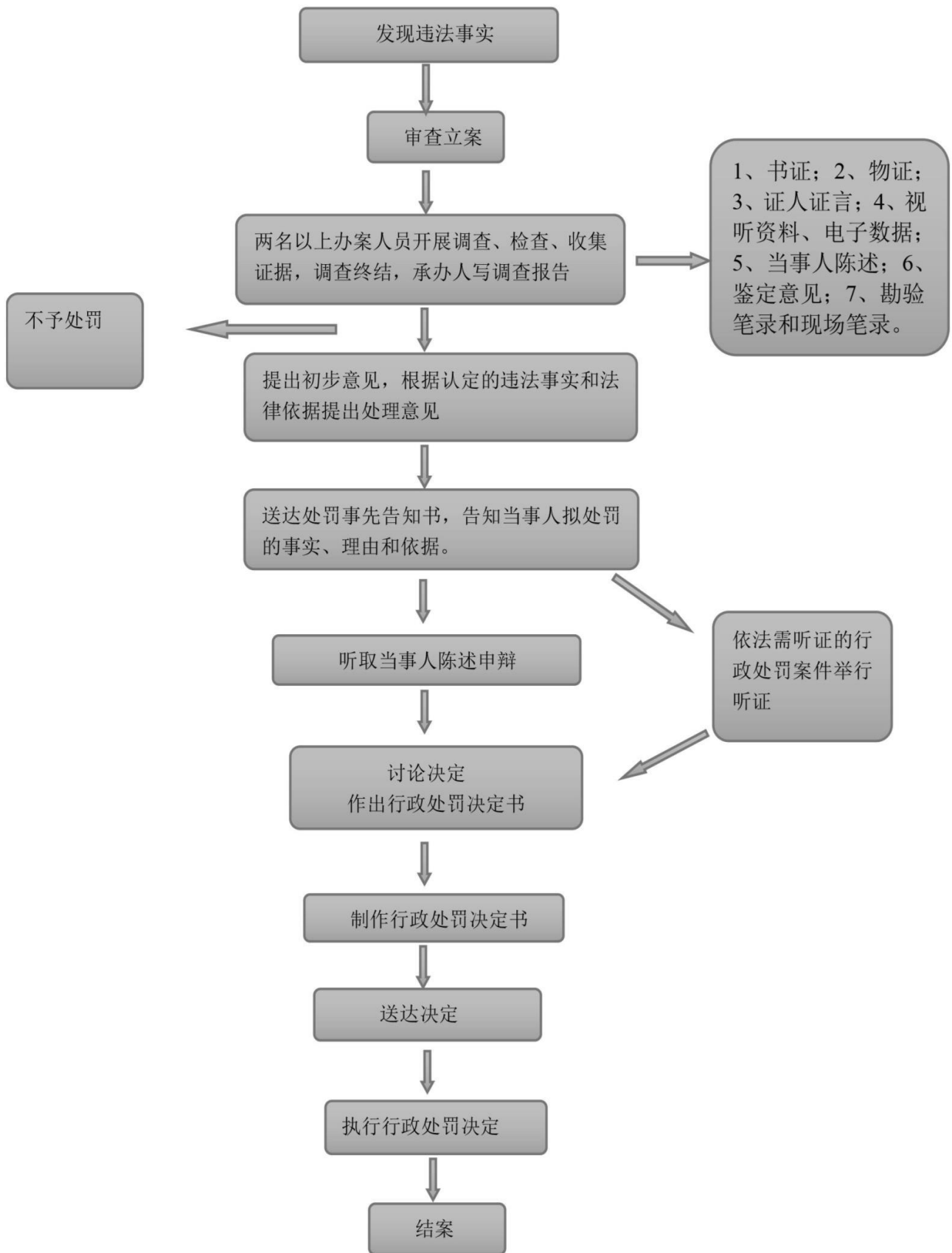

29. 对慈善组织有关违规行为的处罚流程图

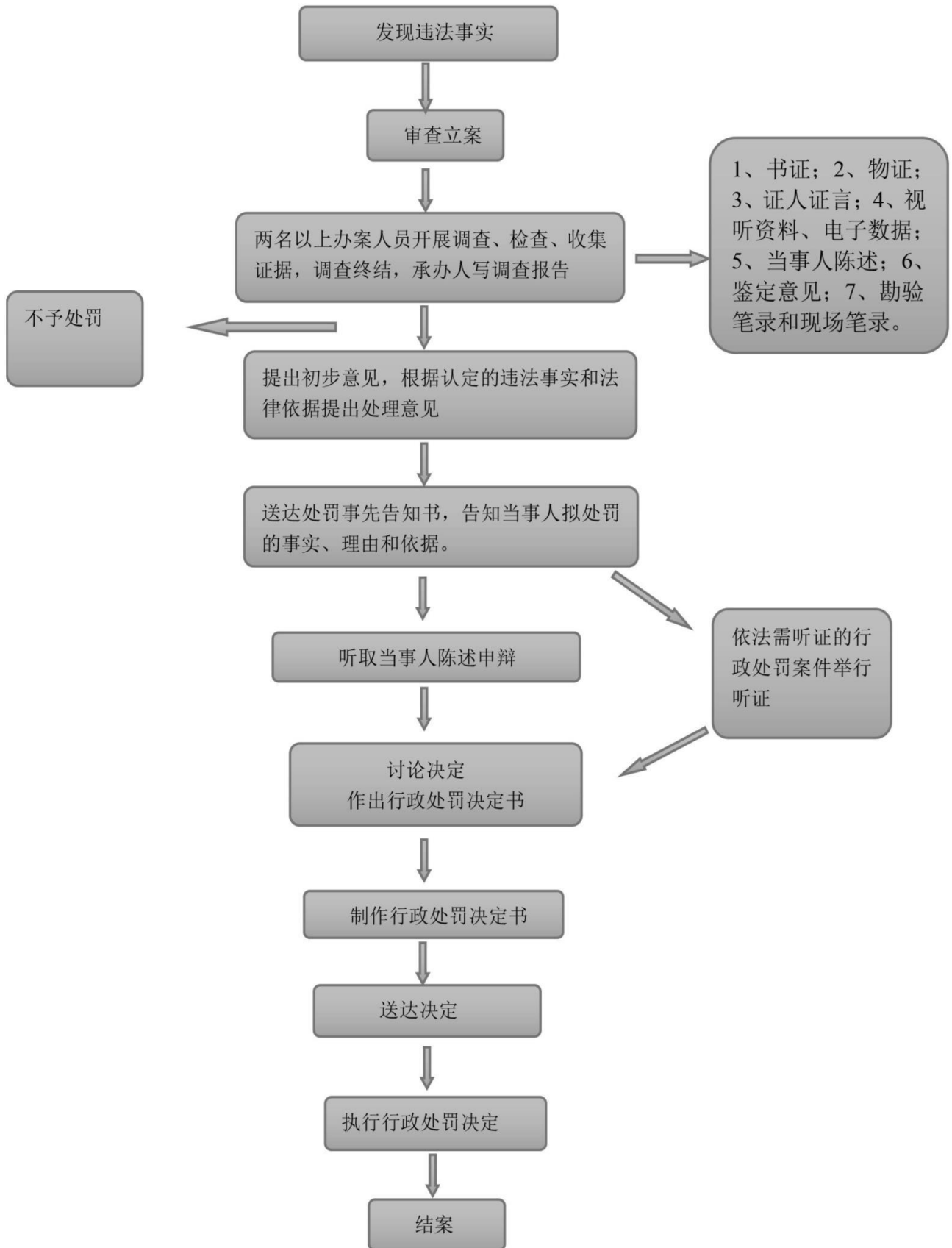

30. 对慈善组织有关违规行为的处罚流程图

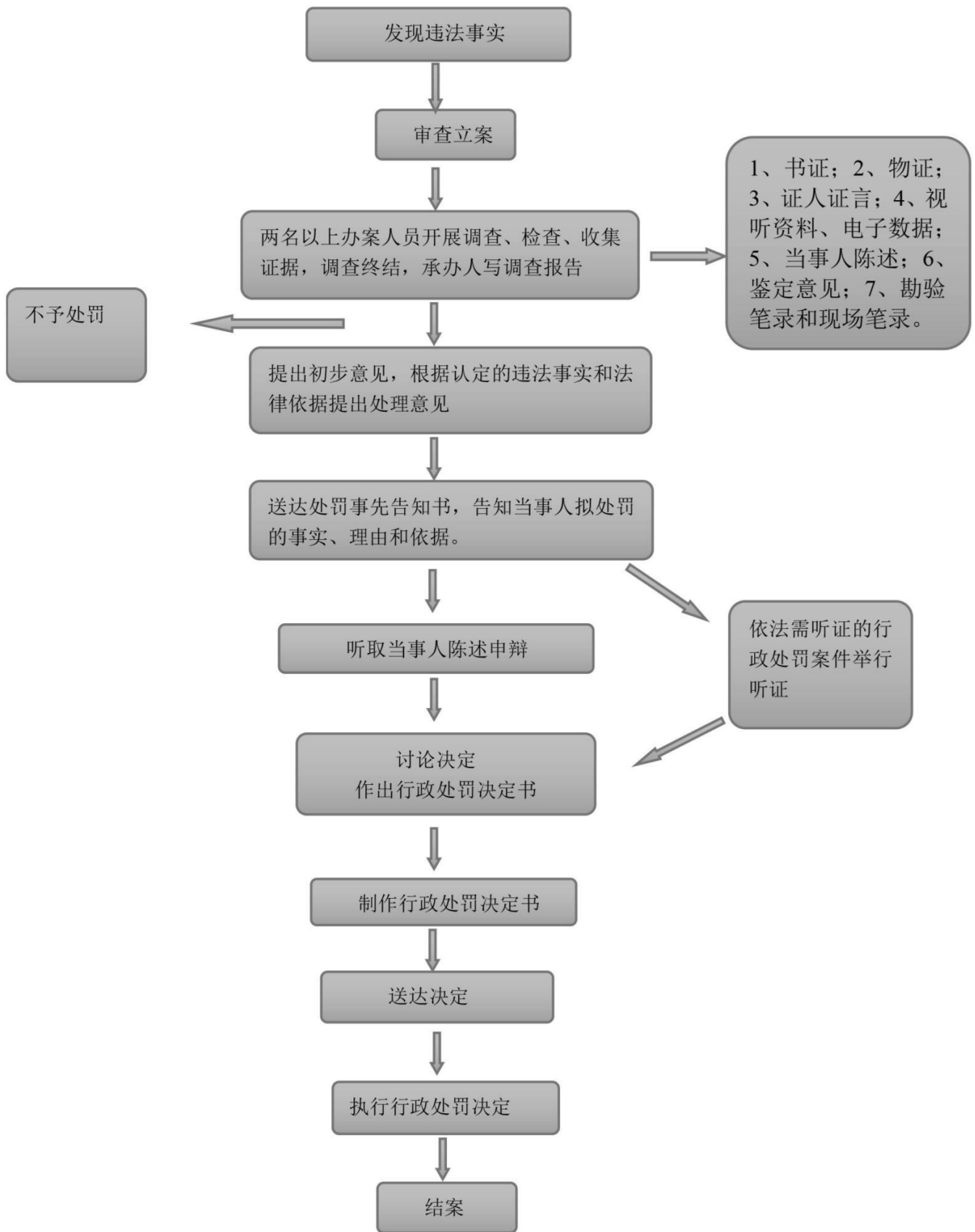

31. 对将信托财产及其收益用于非慈善目的，未按照规定将信托事务处理情况及财务状况向民政部门报告或者向社会公开的行政处罚流程

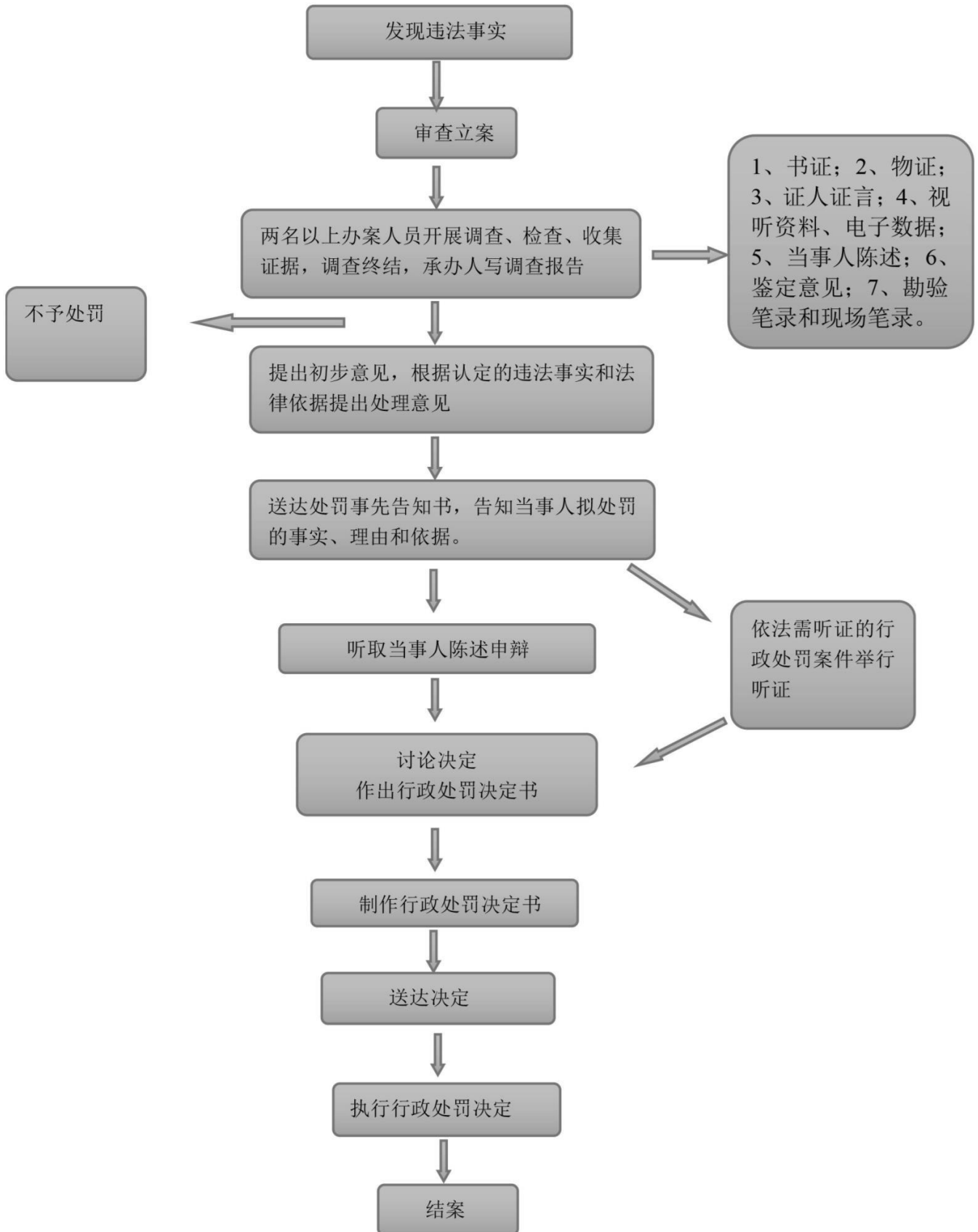

32. 办理收缴、封存民办非企业单位（社会服务机构）登记证书、印章、财务凭证流程图

行政强制措施流程图



33. 办理收缴、封存社会团体法人登记证书、印章、财务凭证流程图

行政强制措施流程图



34. 办理最低生活保障金的给付流程图

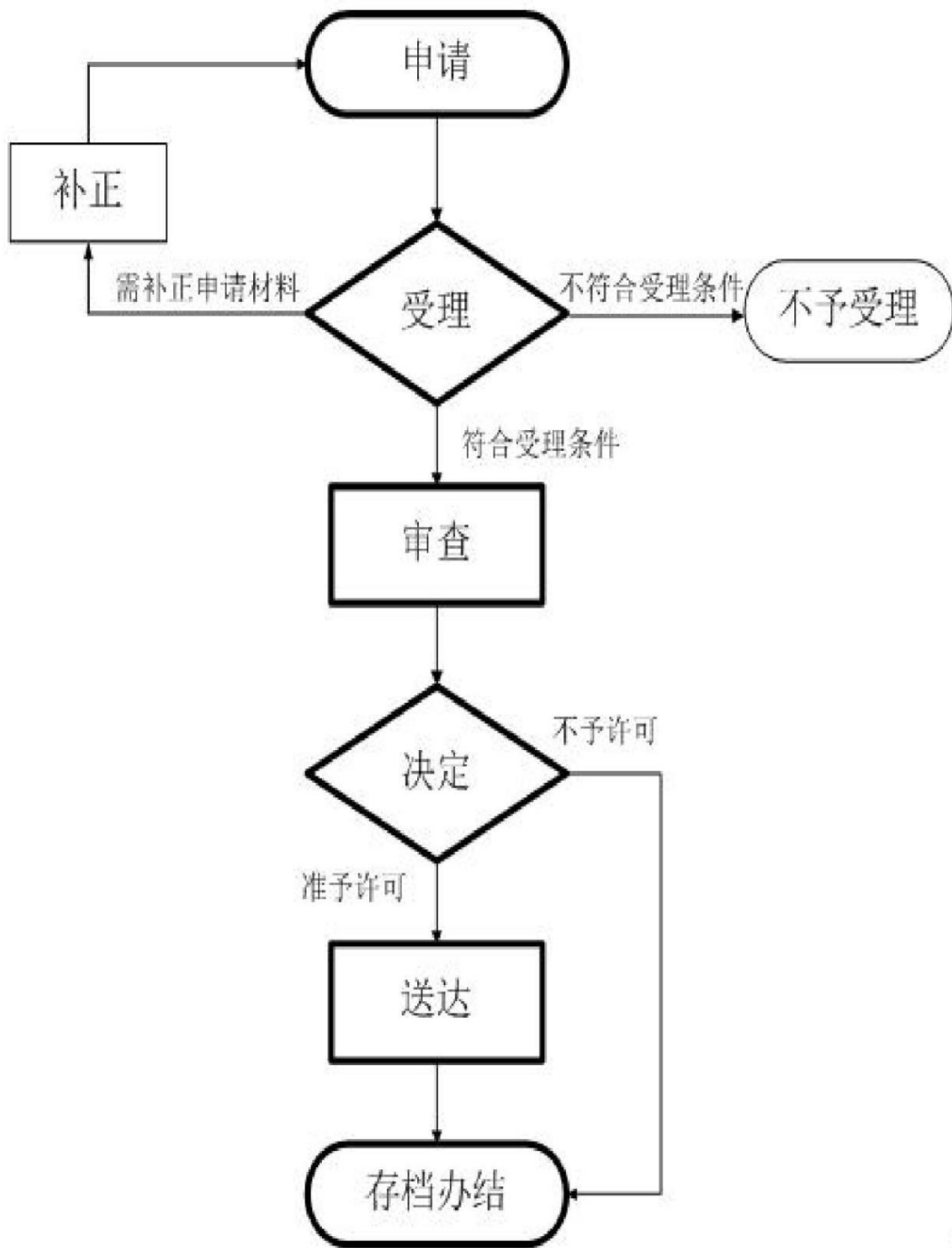

35. 办理临时救助金给付流程图

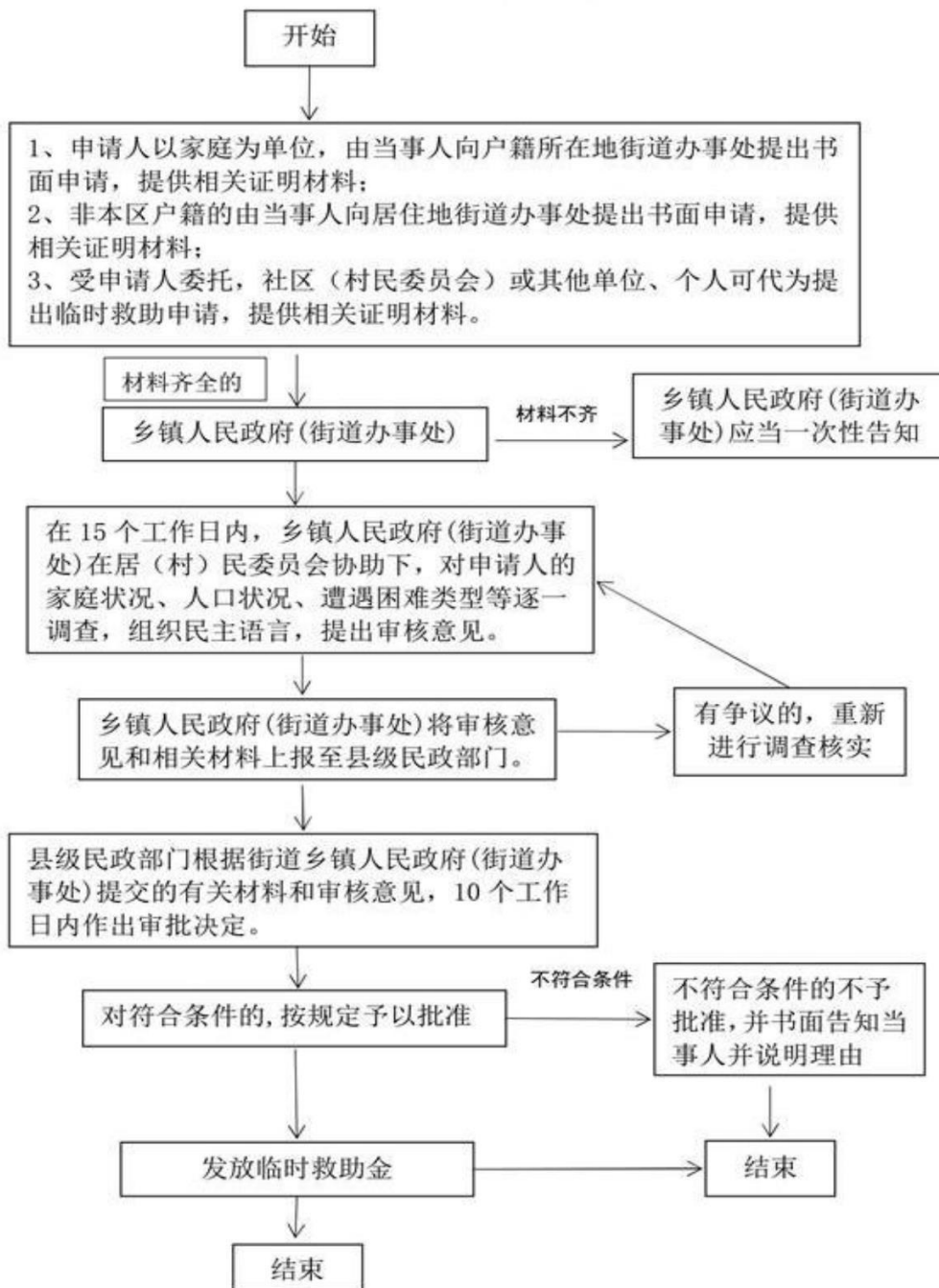

36. 办理特困人员救助供养金给付流程图

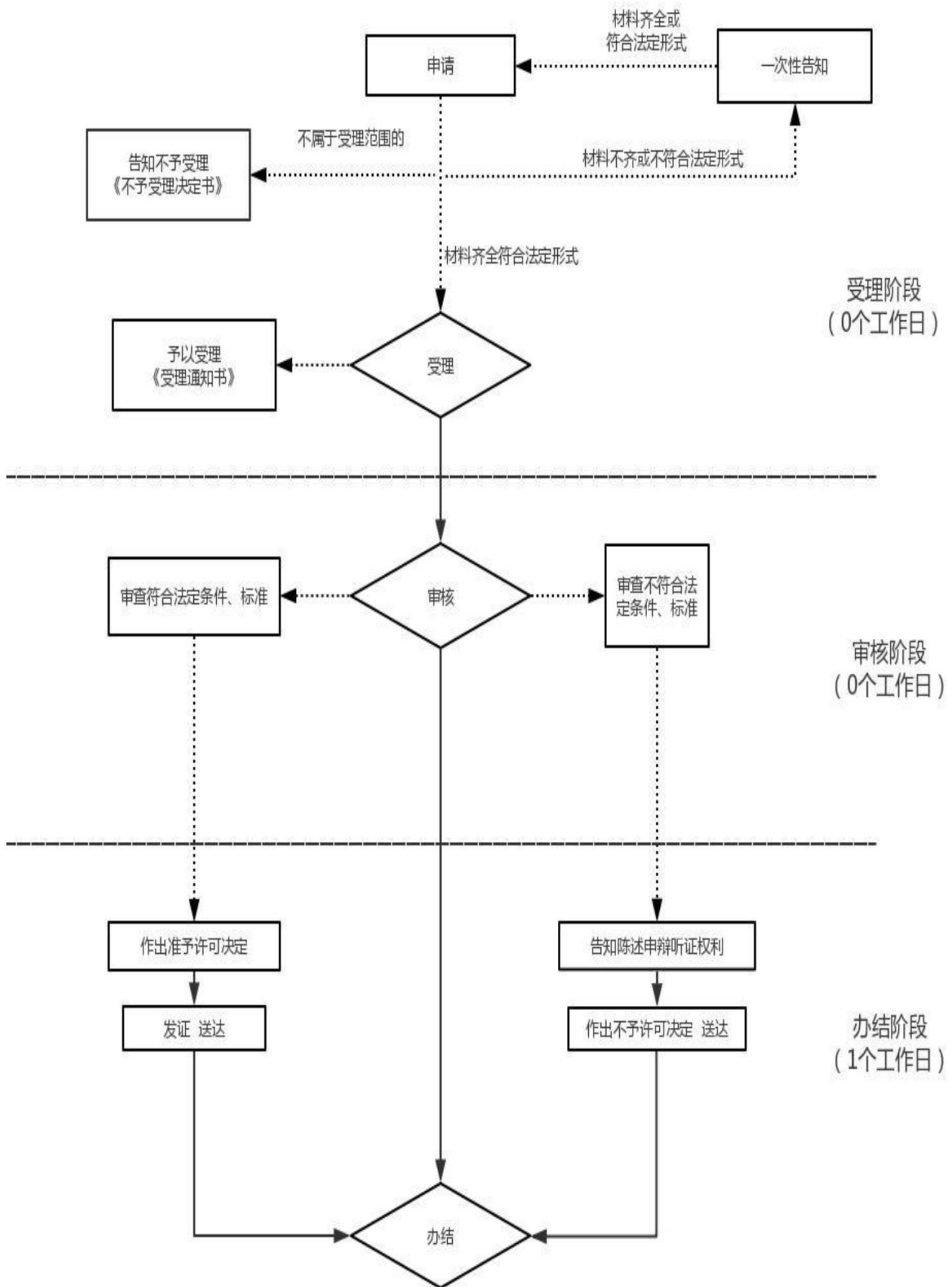

37. 办理困难群众价格补贴、燃气补贴、困难群众慰问金给付流程图

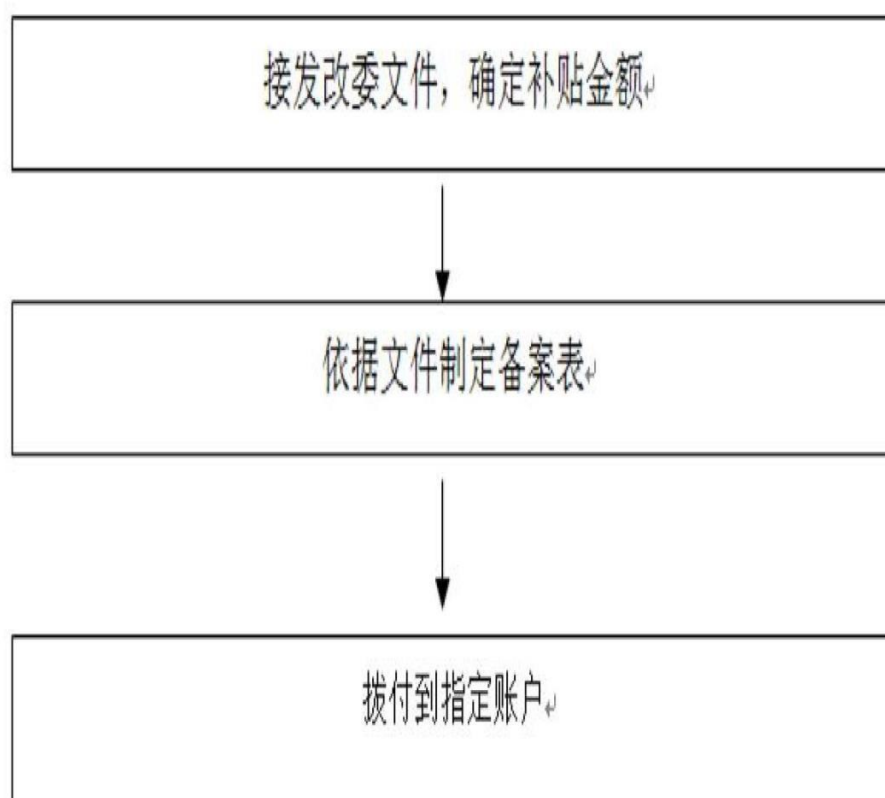

38. 办理城市生活无着的流浪乞讨人员救助管理流程图

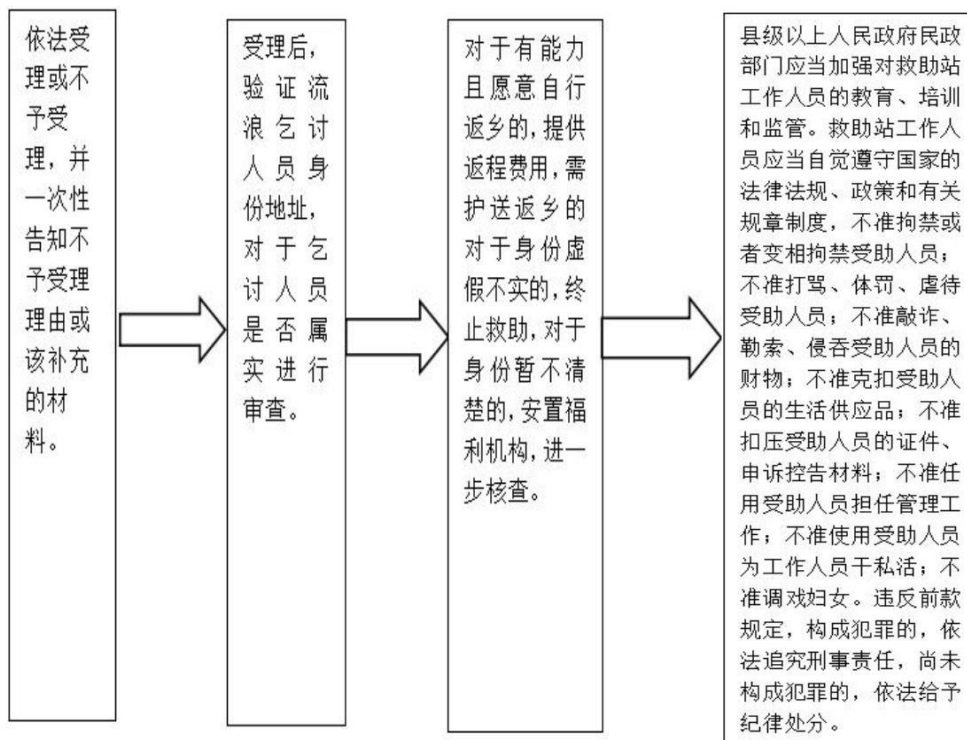

39. 办理孤儿基本生活保障金的给付流程图

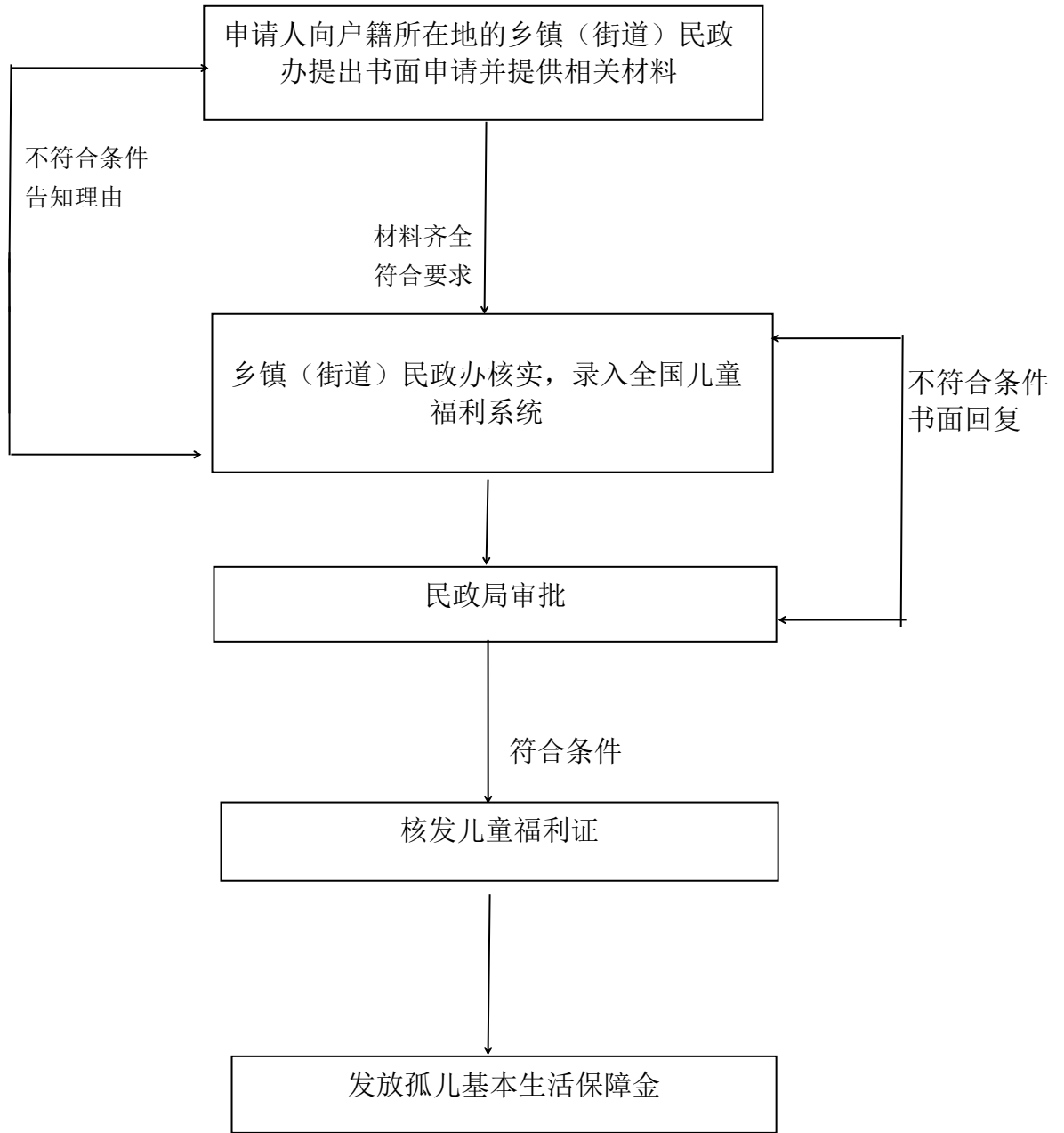

40. 办理困难残疾人生活补贴和重度残疾人护理补贴流程图

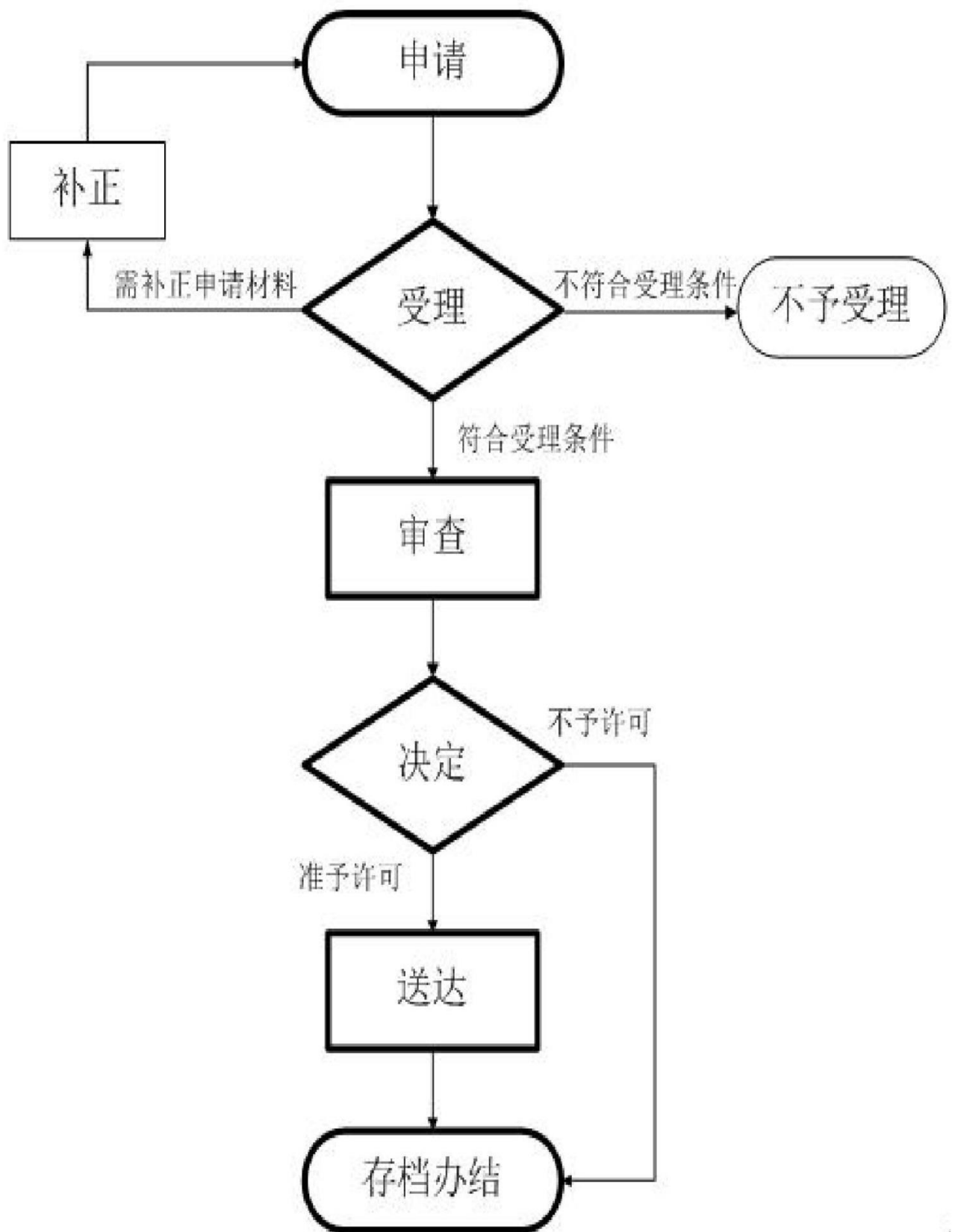

41. 办理老年福利补贴流程图

申请：申请人通过政务服务网、移动端和实体大厅进行事项的申请，提交有关申请材料和反映真实情况，并对其申请材料实质内容的真实性负责。

受理：工作人员通过窗口或河南政务服务网接收申报材料，所交材料不齐全或不符法定要求的，签发《一次性告知书》如所交材料存在可以当场更正的错误，申请人可当场更正如所交材料齐全，应当场做出是否受理决定，并签发《受理通知书》或《不予受理通知书》。

审查：在受理申报材料后，由办理处室对内容进行审查。如有必要，启动特殊环节进行辅助审查。

决定：在办理处室审查完成后，实施部门应在承诺时限内作出是否同意申请事项的决定。作出准予审批（办理）决定的，签发审批办理结果；作出不予审批（办理）决定的，签发《不予审批（办理）告知单》。

送达：实施机关作出决定当日应通知申请人，及时向申请人颁发、送达审批服务事项办理结果。

42. 对社会团体年度检查流程图

滑县民政局社会组织类行政检查执法流程图

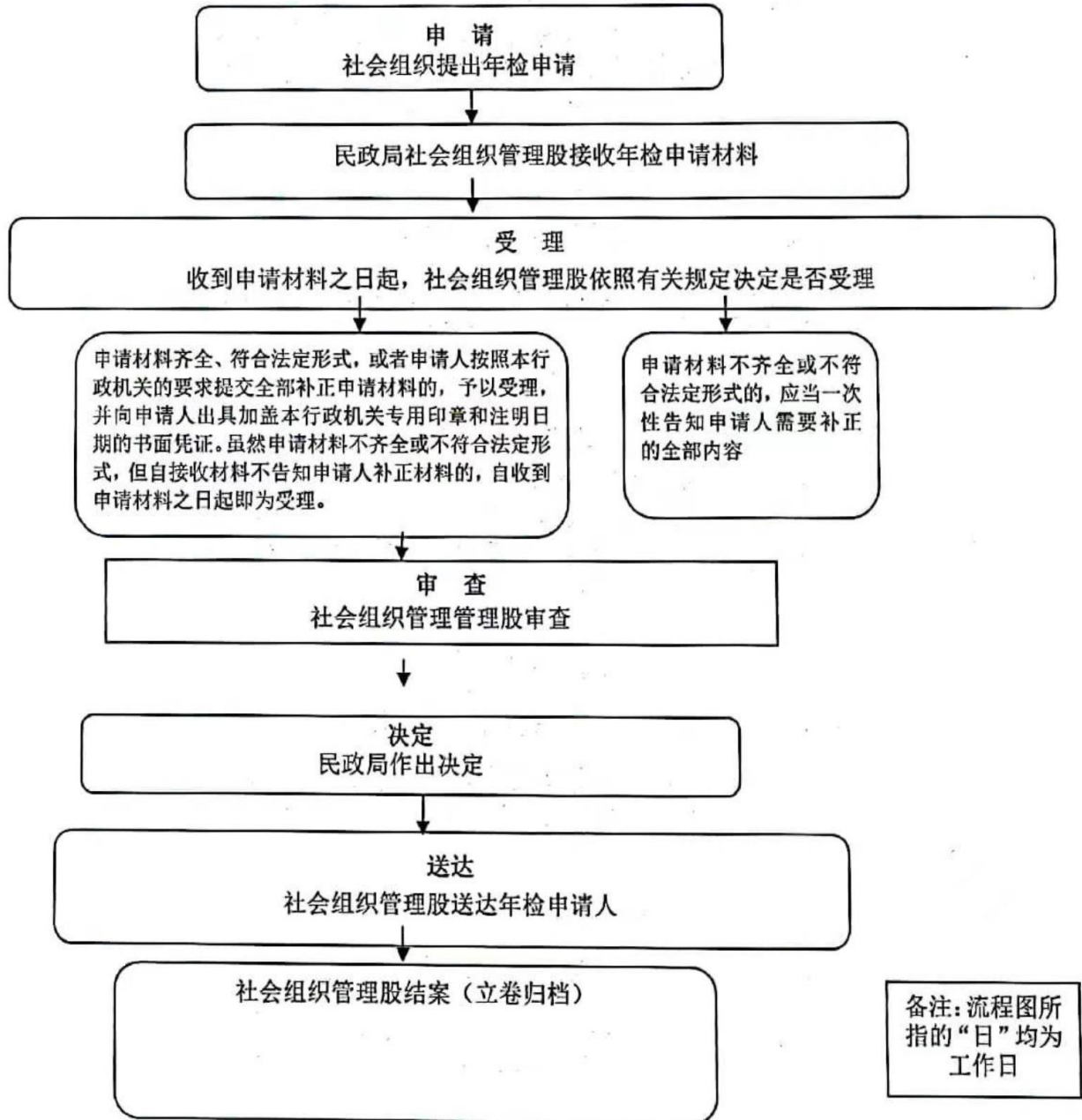

43. 对民办非企业单位（社会服务机构)年度检查流程图

滑县民政局社会组织类行政检查执法流程图

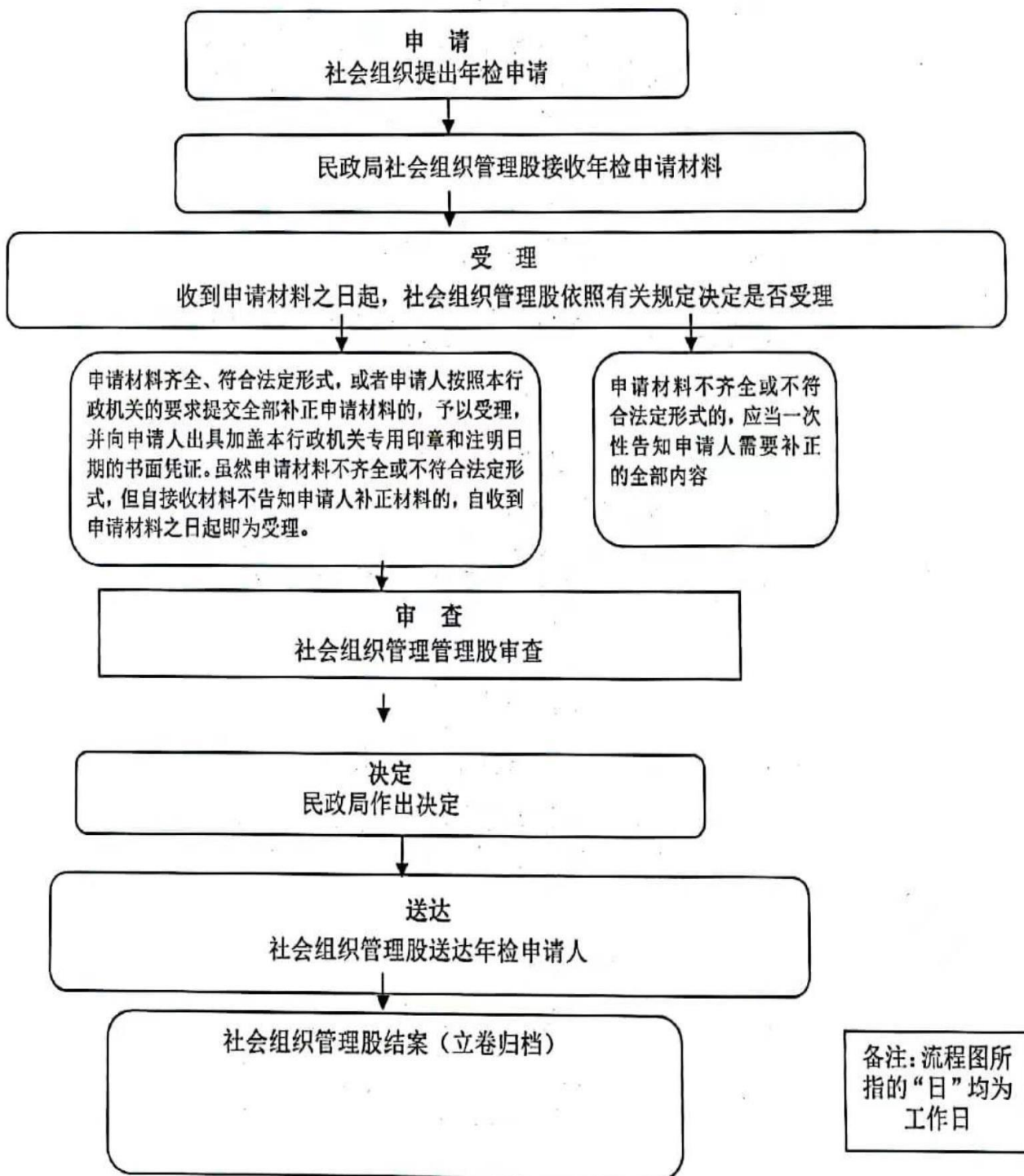

44. 对社会救助工作的行政检查流程图

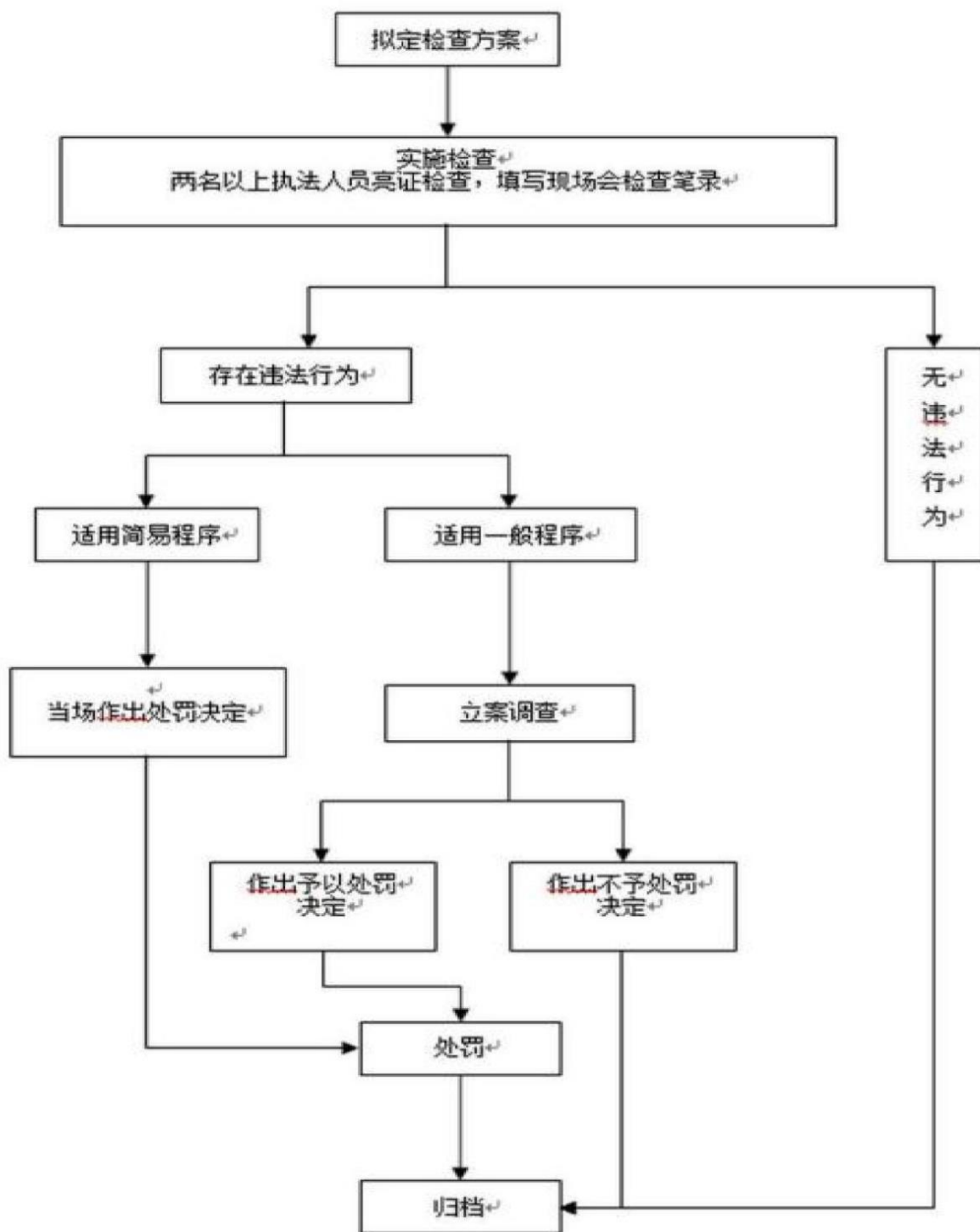

45. 对殡葬设备、用品制造、销售的行政检查流程图

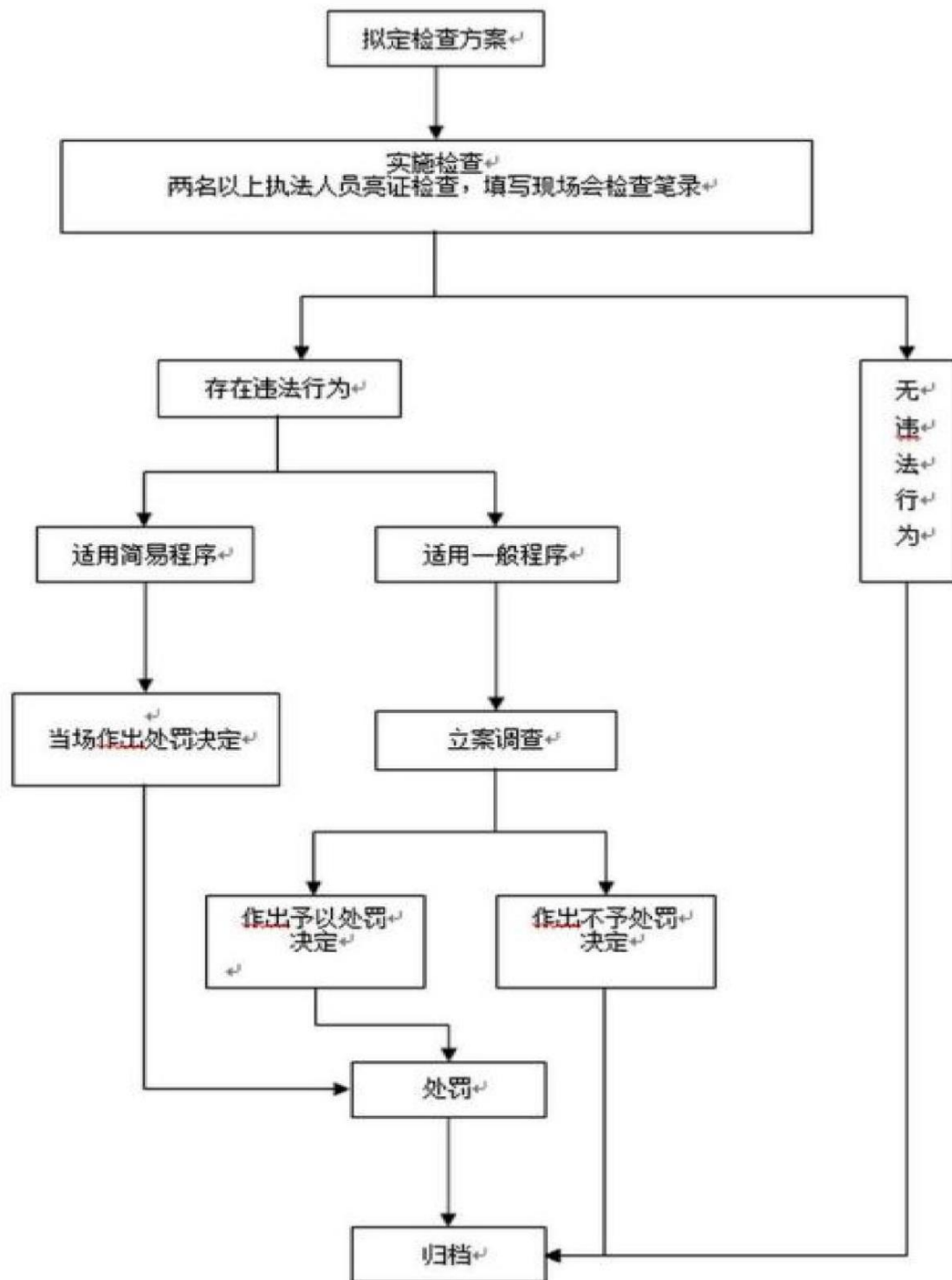

46. 对殡葬设施兴建的行政检查流程图

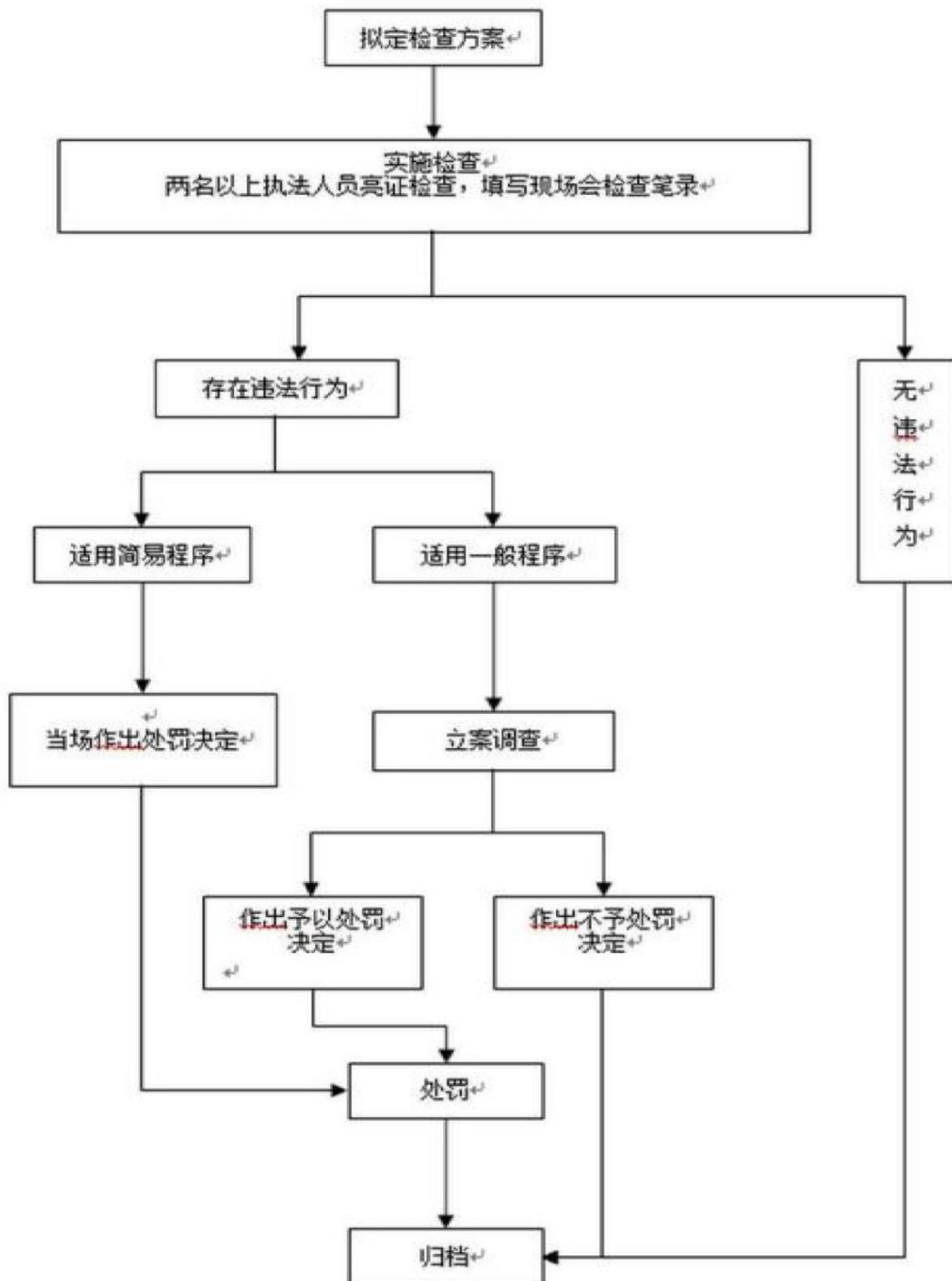

47. 对墓穴占地面积的行政检查流程图

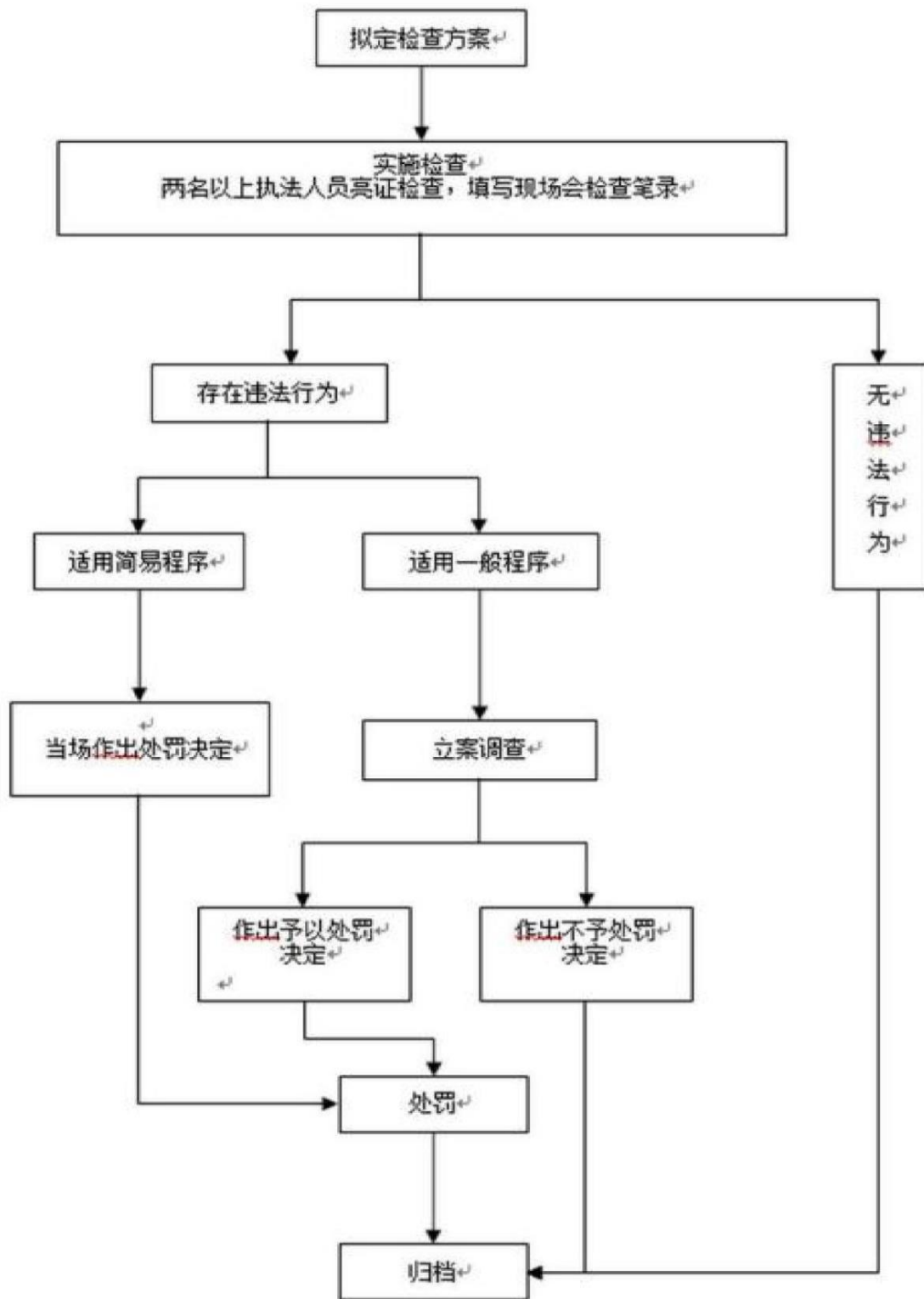

48. 对遗体火化、土葬、建造坟墓的行政检查流程图

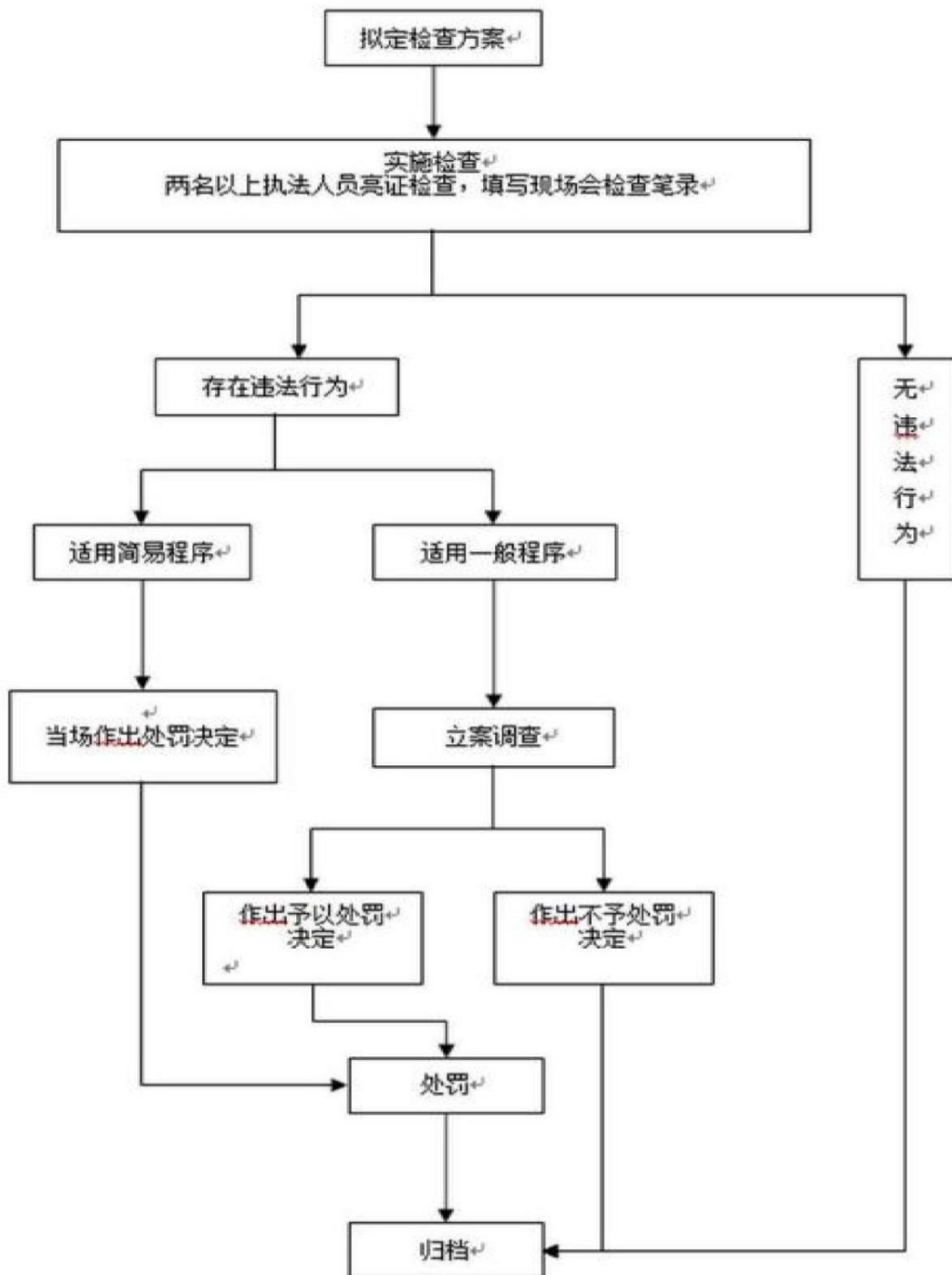

49. 对办理丧事活动的行政检查流程图



50. 对养老机构是否存在危及人身健康和生命财产风险情况的行政检查流程图

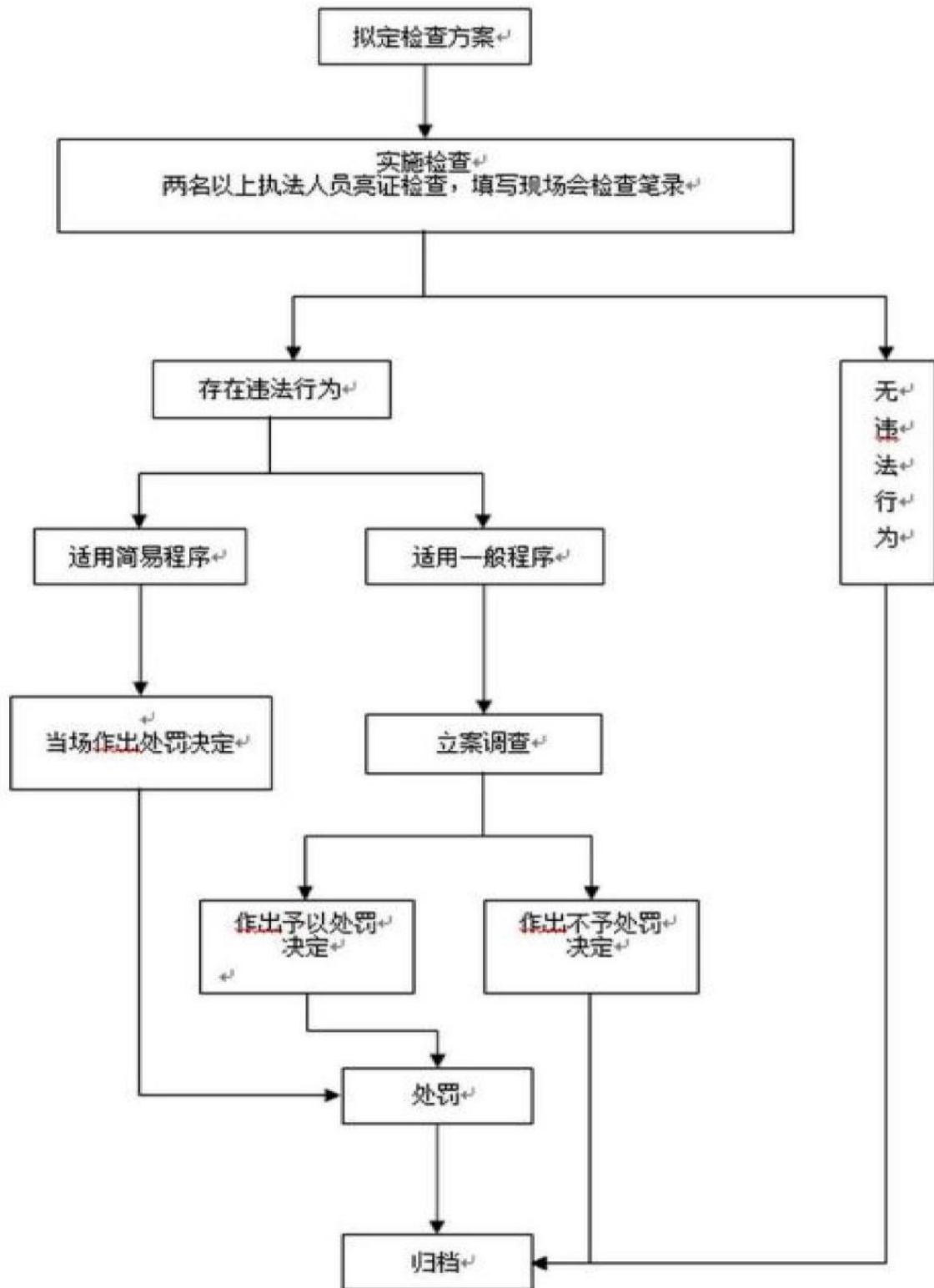

51. 对养老机构及其工作人员是否存在侵害老年人人身和财产权益行为、养老机构是否按约定向老年人提供服务行为的行政检查流程图

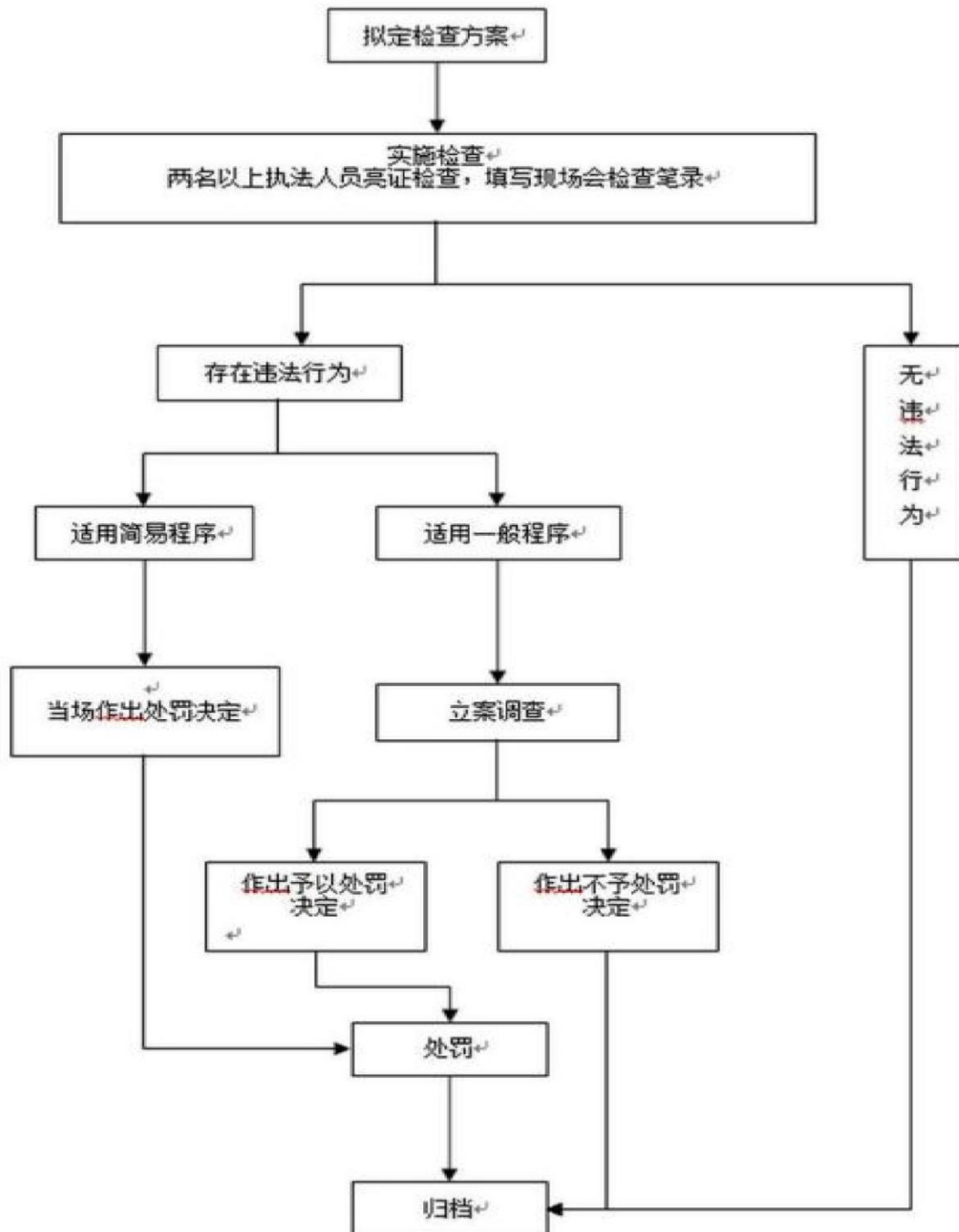

52. 对养老机构实际运营情况是否符合备案和承诺内容的行政检查流程图

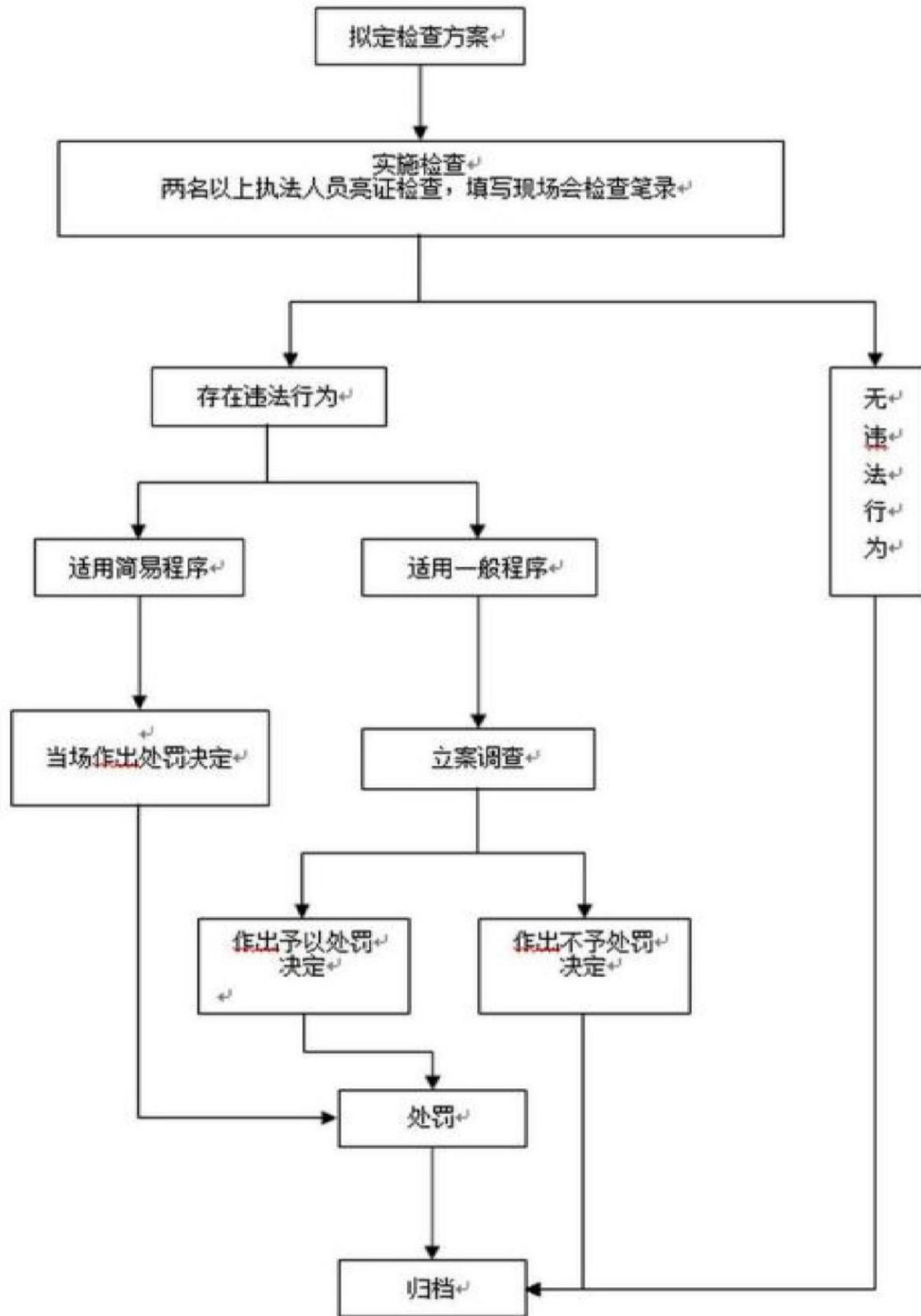

53. 对养老机构签订服务协议及协议内容符合规定的情况；
按照国家有关标准和规定开展服务的情况；
配备人员资格符合规定的情况；

向民政部门如实反映有关情况及提供真实材料的情况；利用其房屋、场地、设施开展符合宗旨活动的情况；

保障老年人合法权益的情况；
按照约定提供服务的情况进行行政检查。

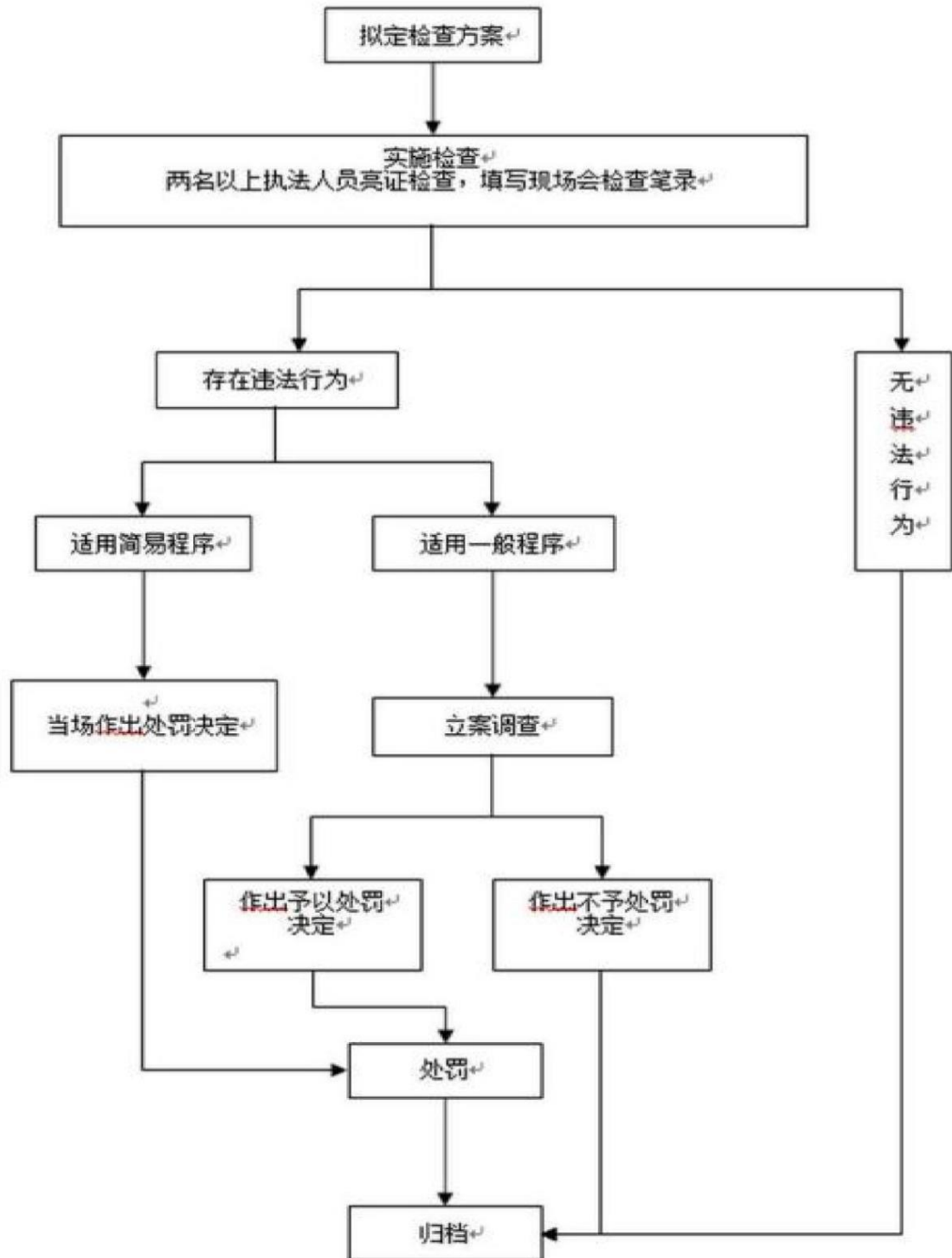

54. 对慈善活动进行监督检查流程图

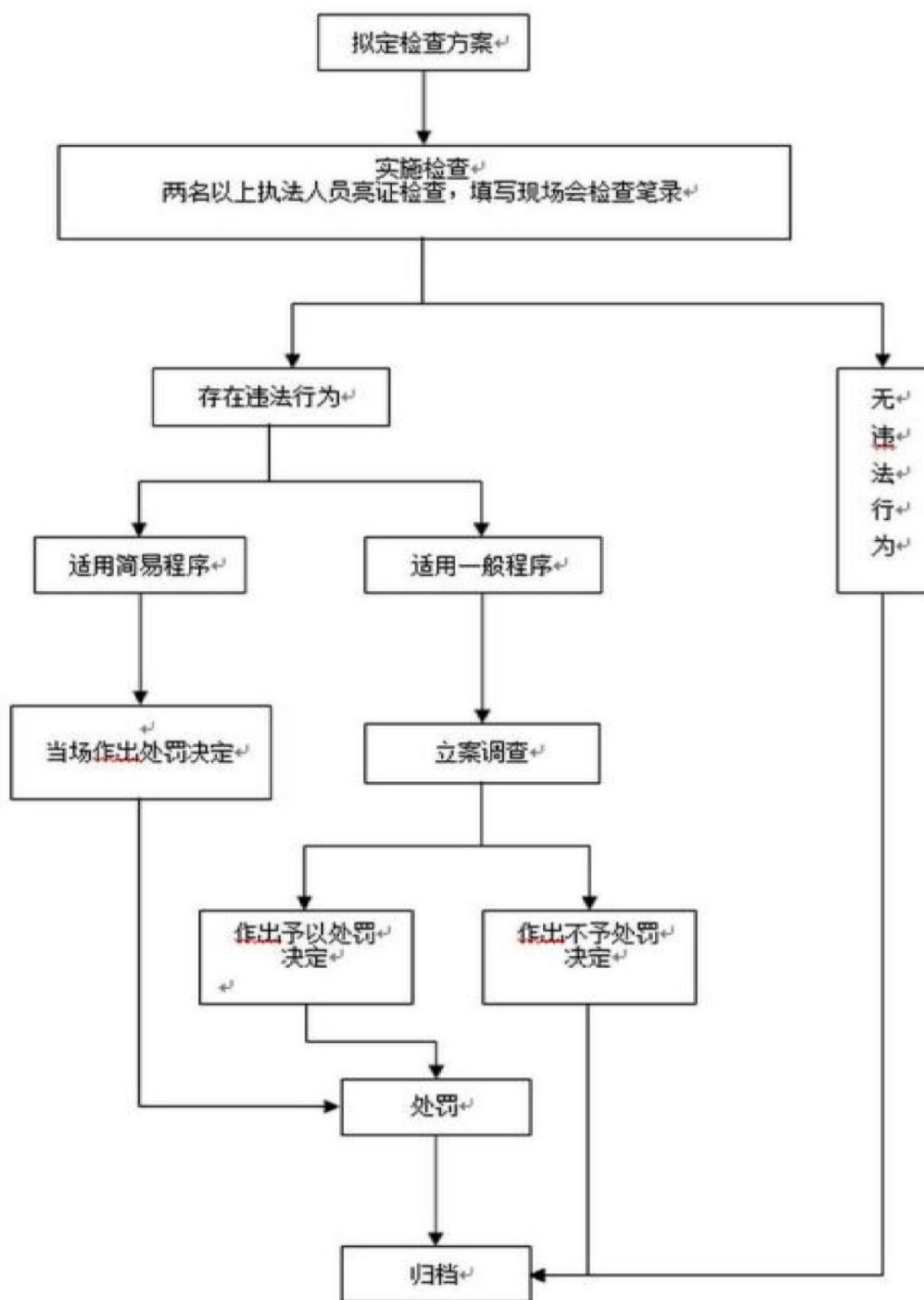

55. 办理内地居民办理结婚登记、
补办结婚登记流程图

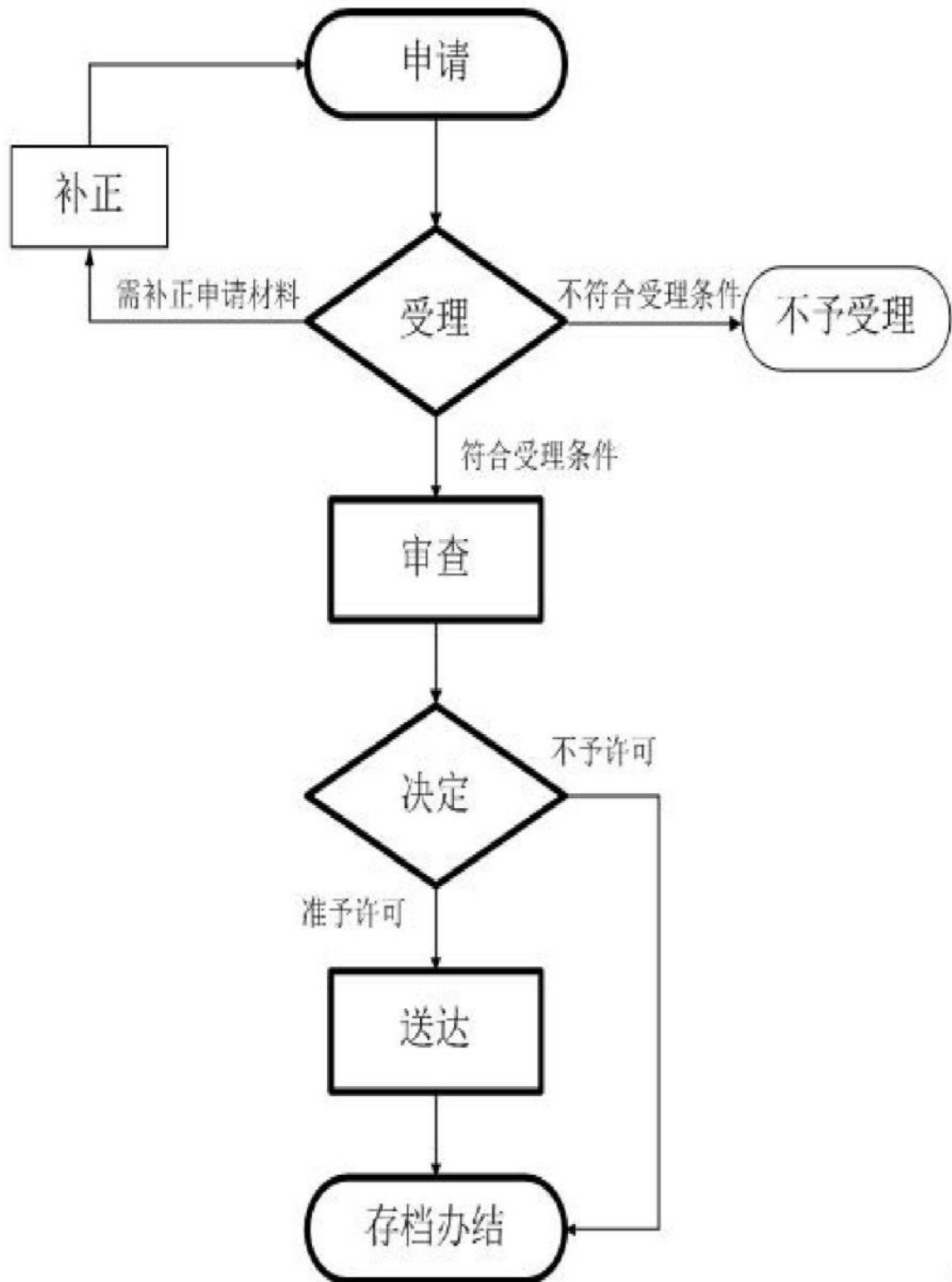

56. 办理内地居民办理离婚登记流程

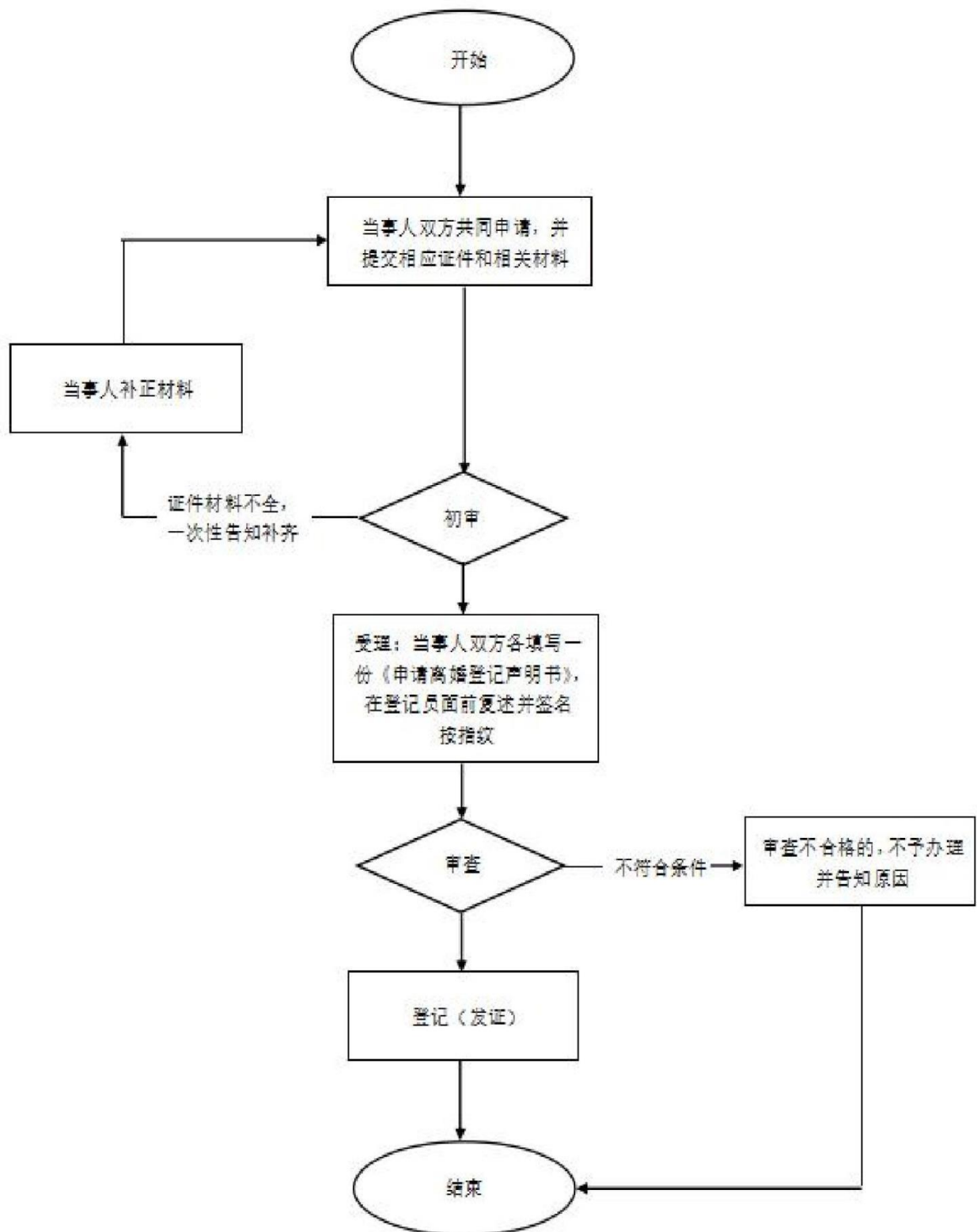

57. 办理居住在中国内地的中国公民在内地收养登记、解除收养关系登记流程图

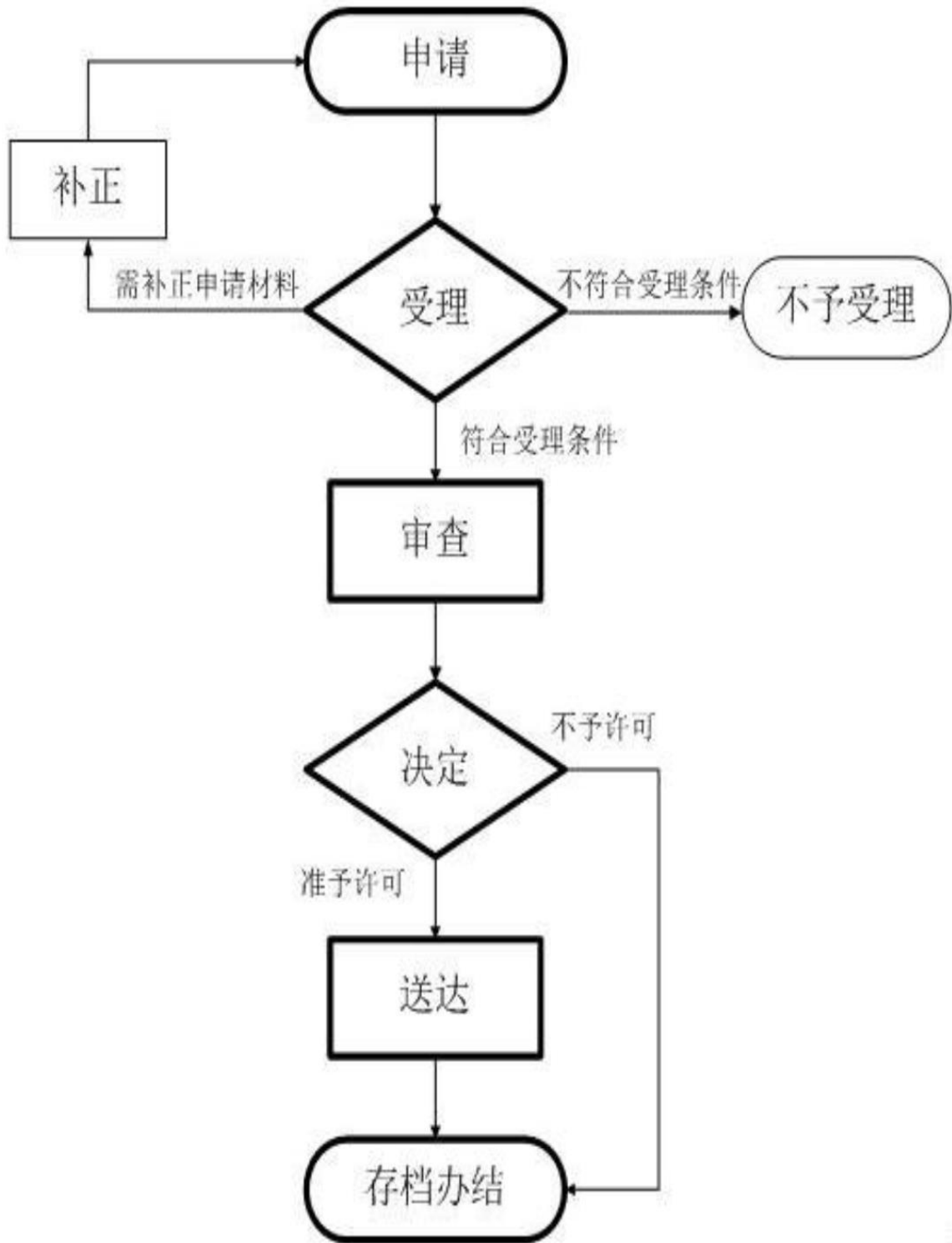

58.办理撤销中国公民收养登记流程图

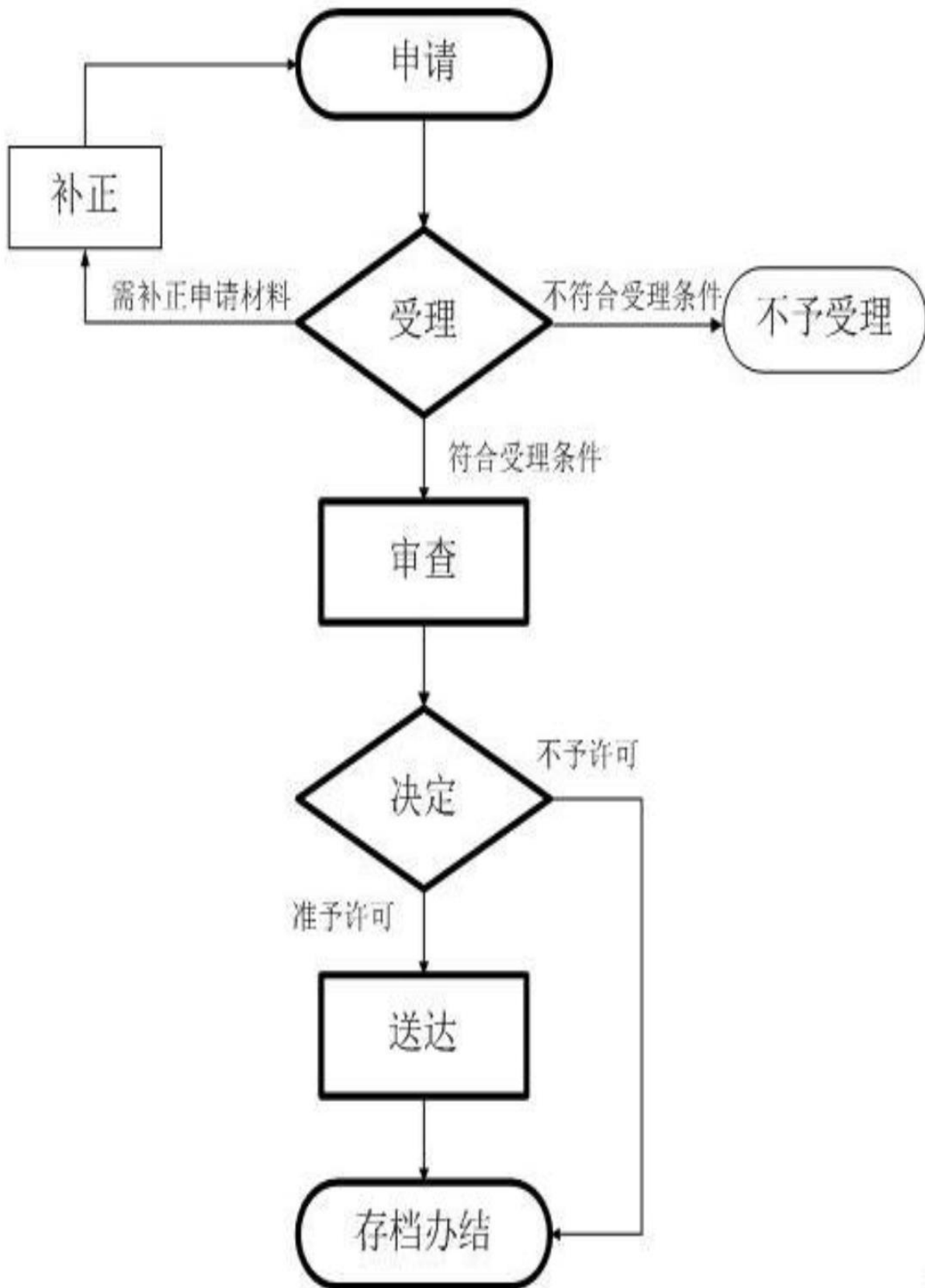

59. 办理社会团体慈善组织认定流程图

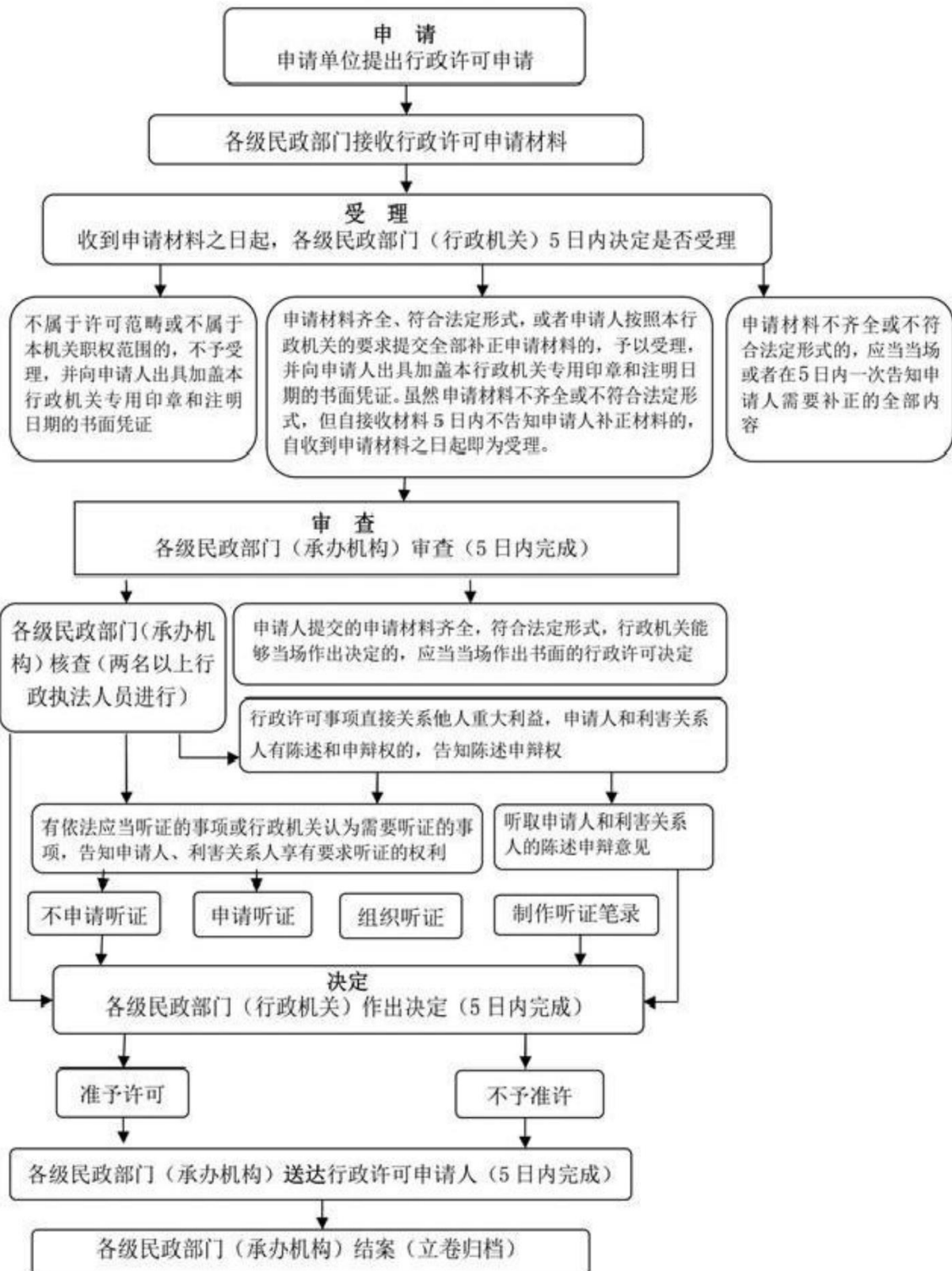

60. 办理民办非企业单位慈善组织认定流程图

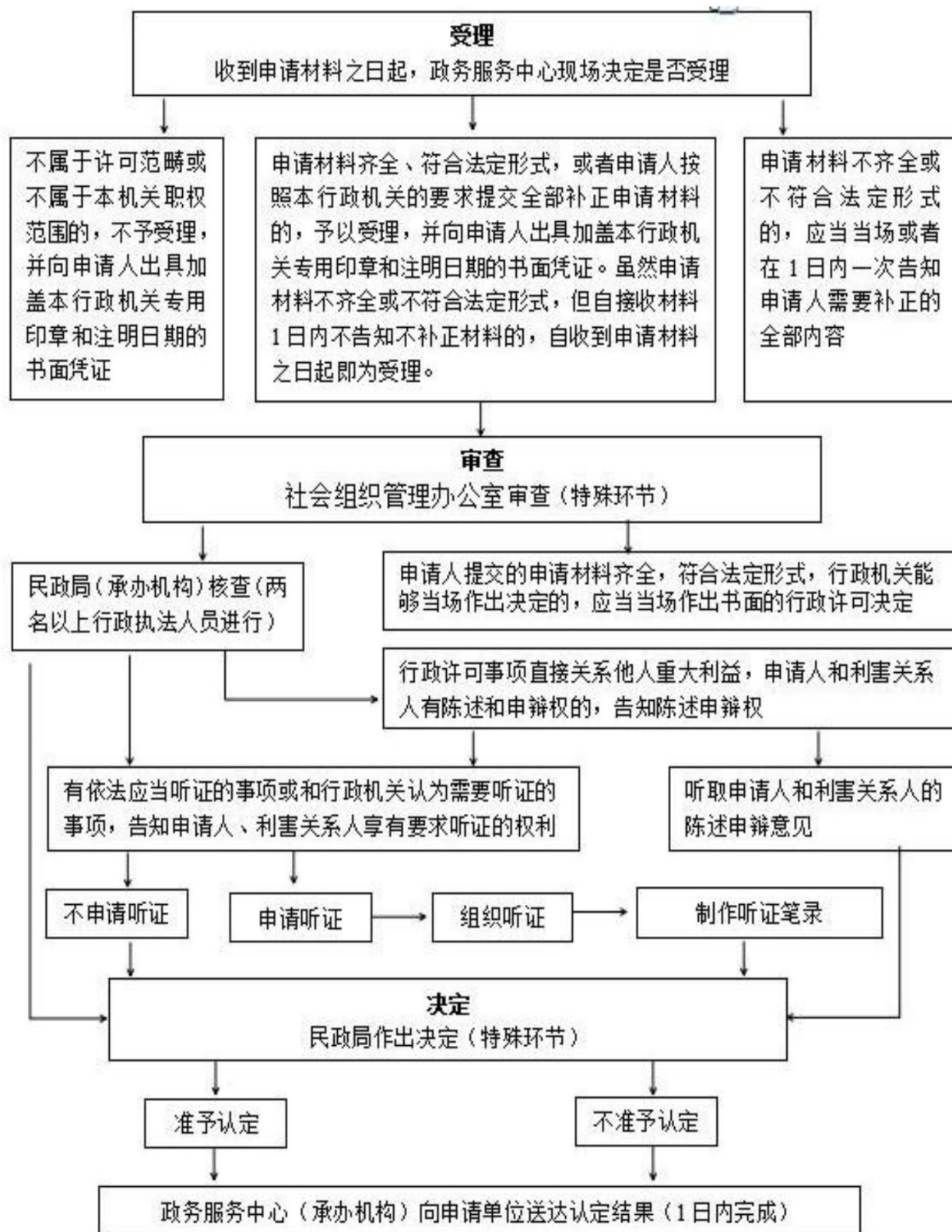

61. 办理孤儿认定流程图

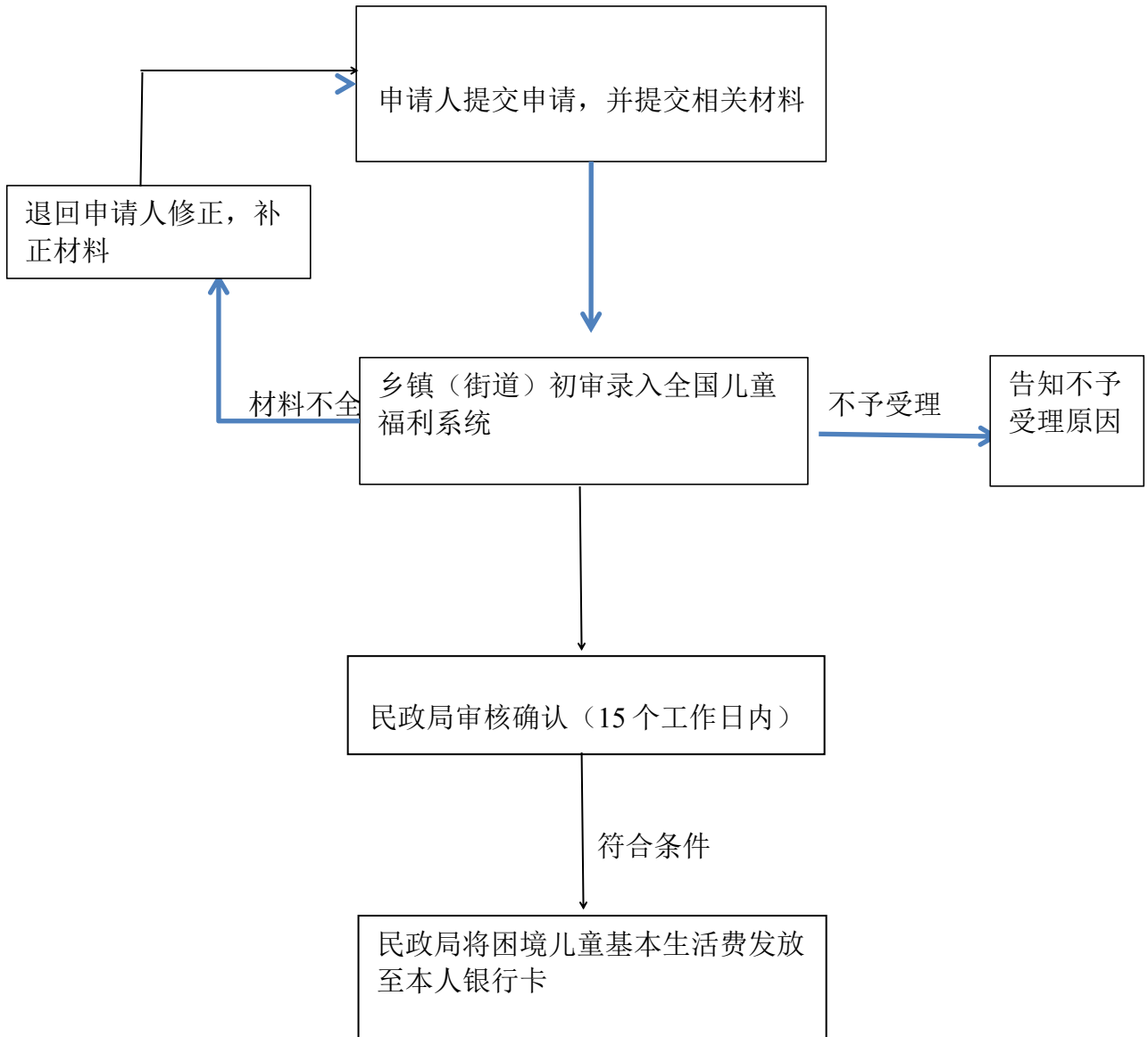

62. 办理特困人员认定流程图

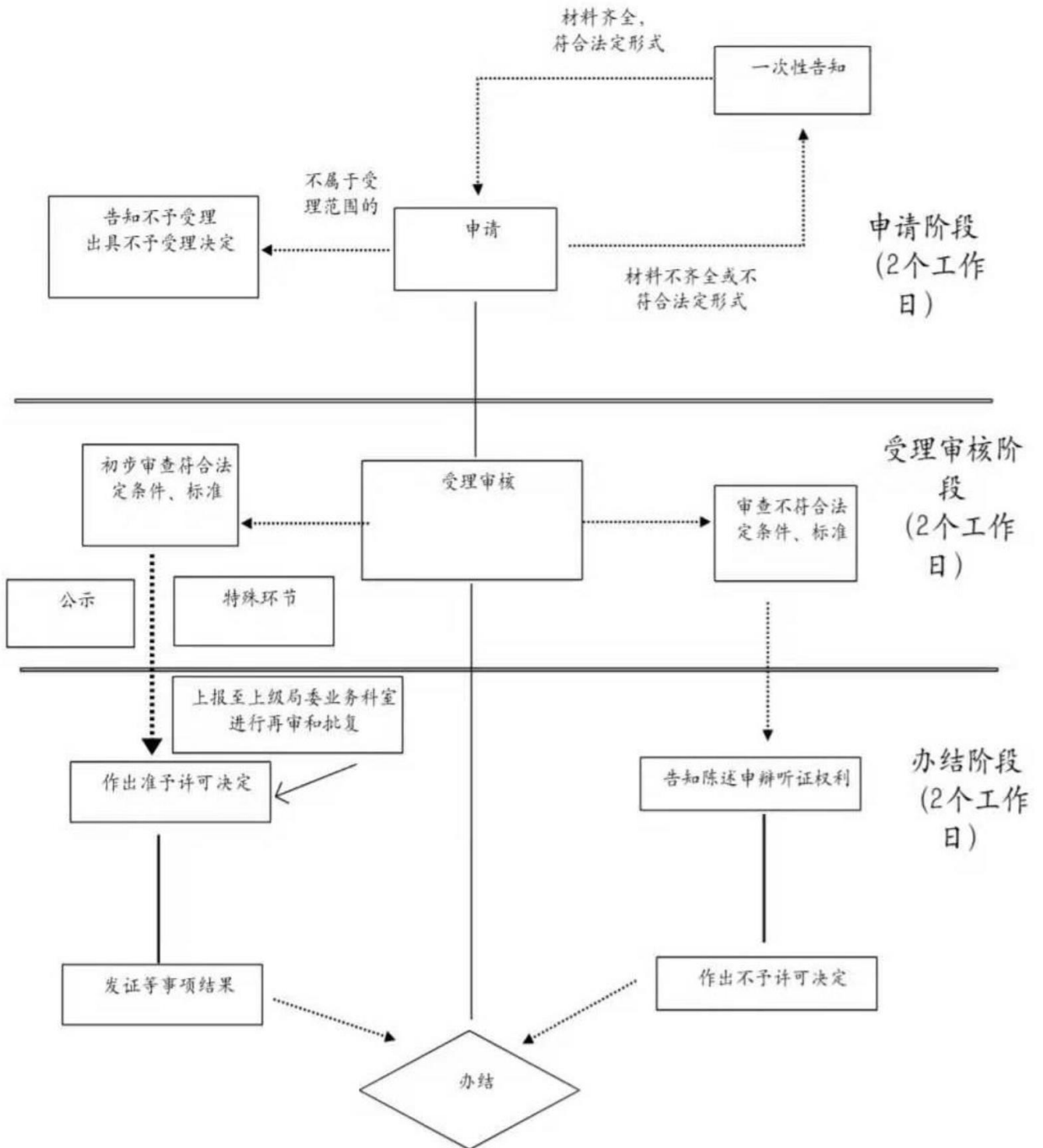

63. 办理临时救助对象认定流程图

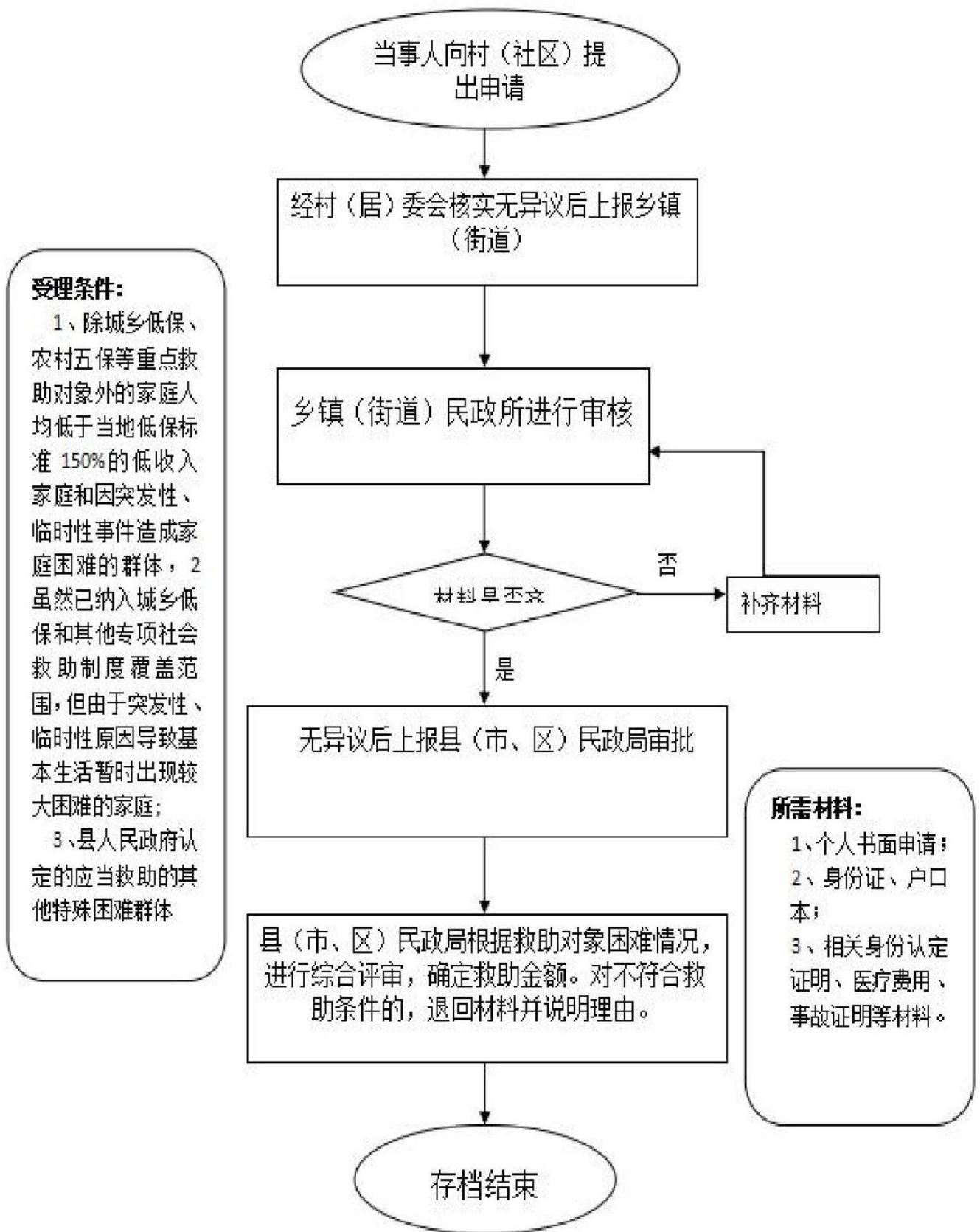

64. 办理城乡最低生活保障对象认定流程图

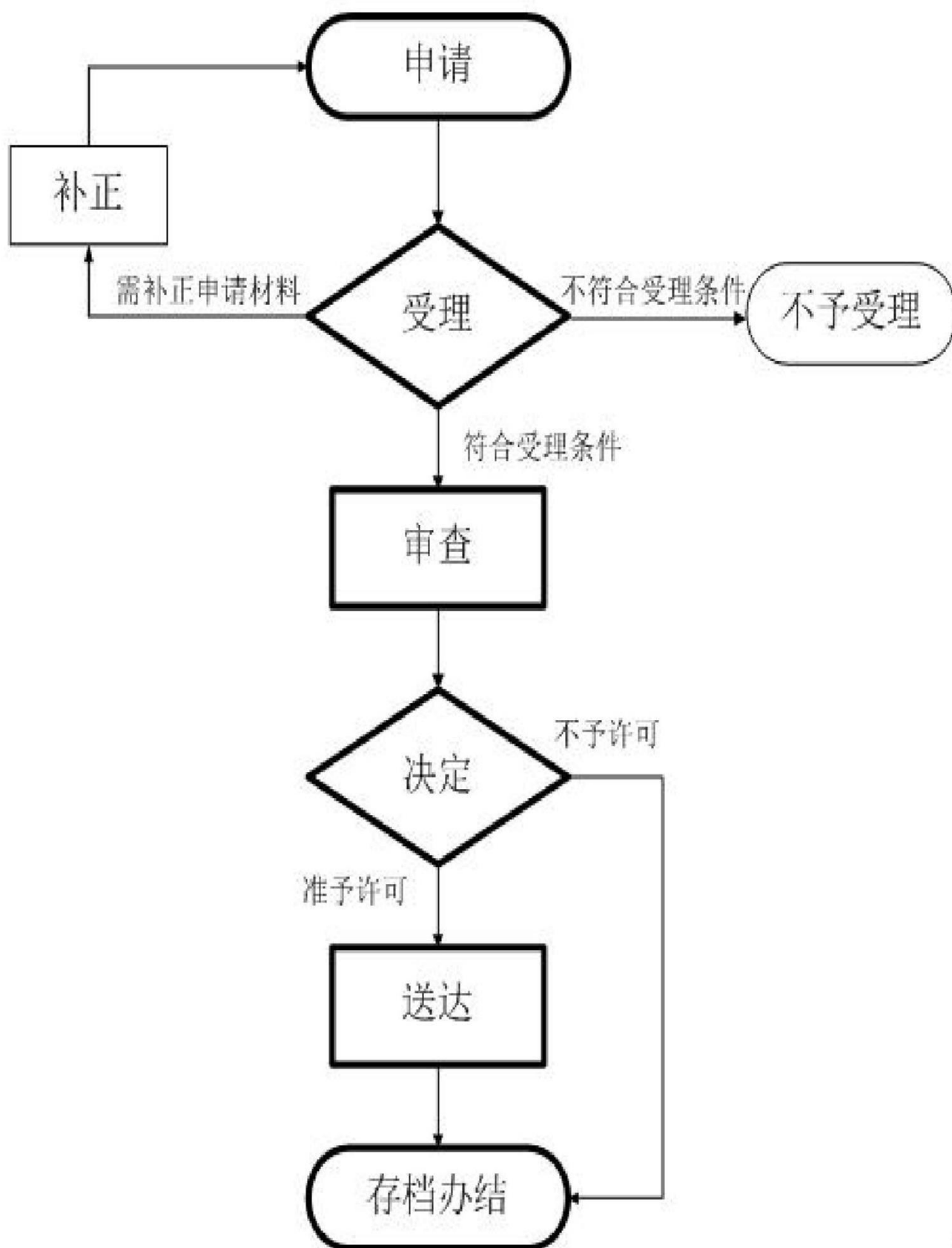

65. 办理慈善组织担任受托人慈善信托设立备案流程图

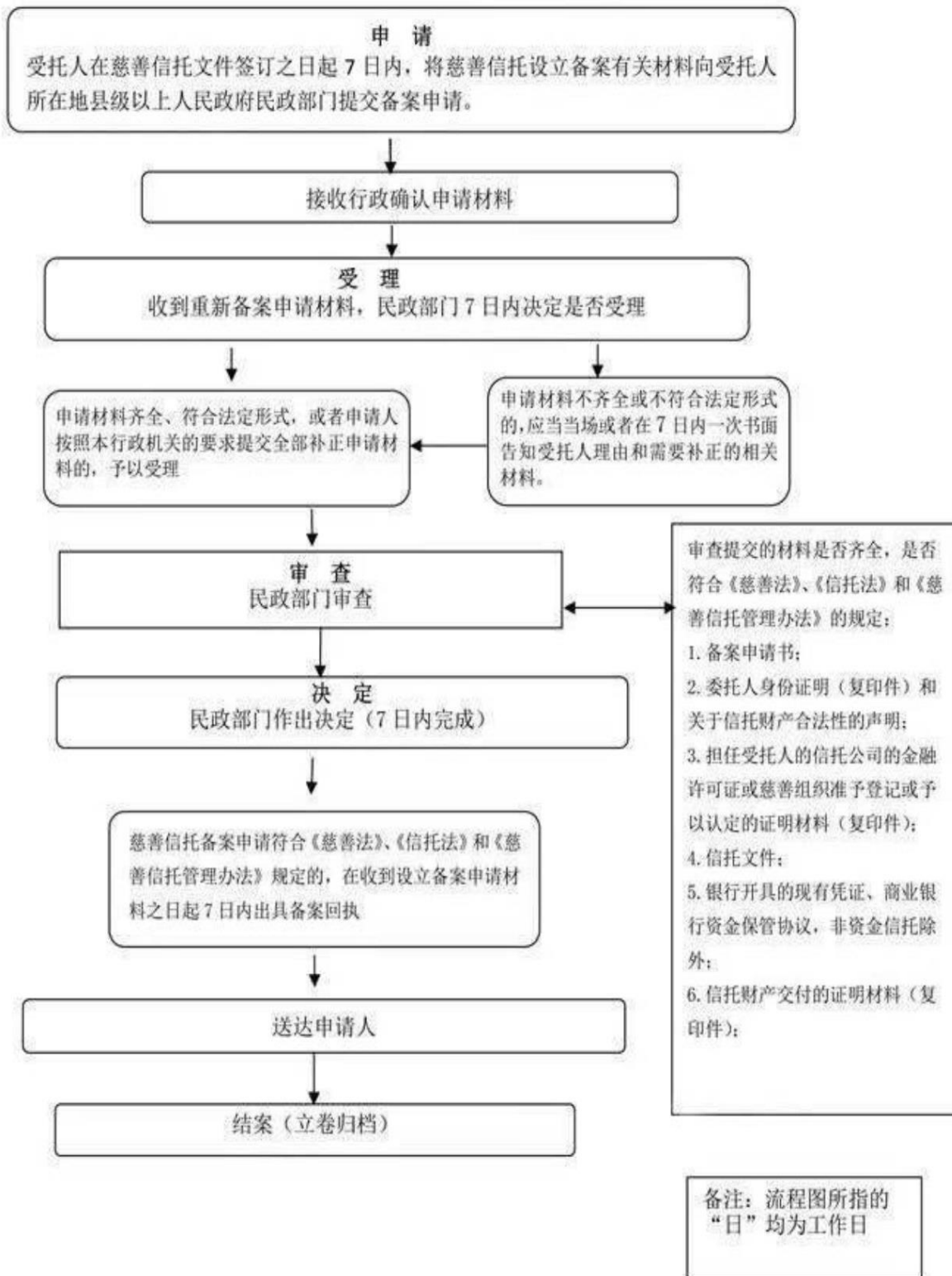

66. 办理慈善组织担任受托人慈善信托重新备案流程图

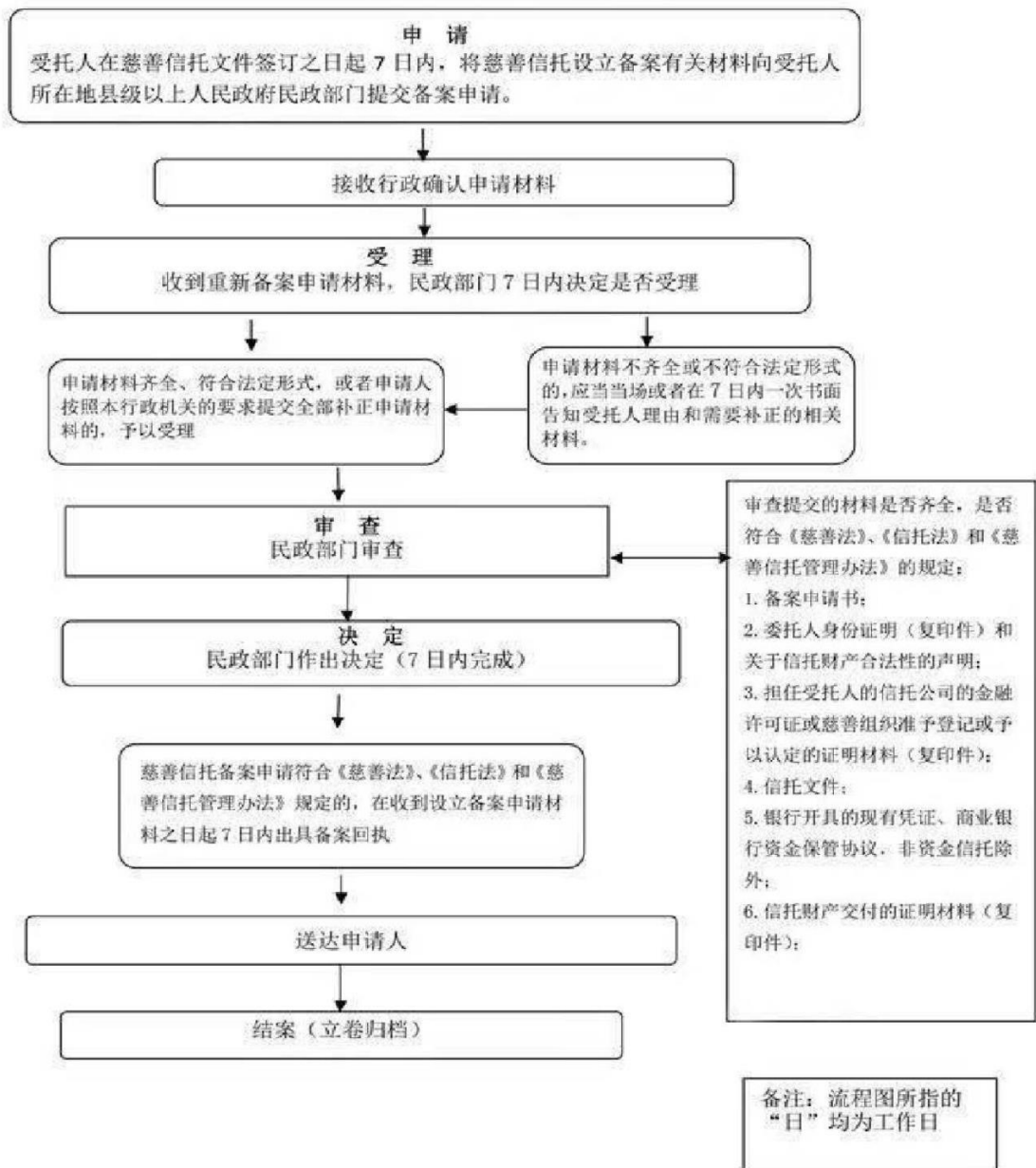

67. 办理养老机构备案流程图

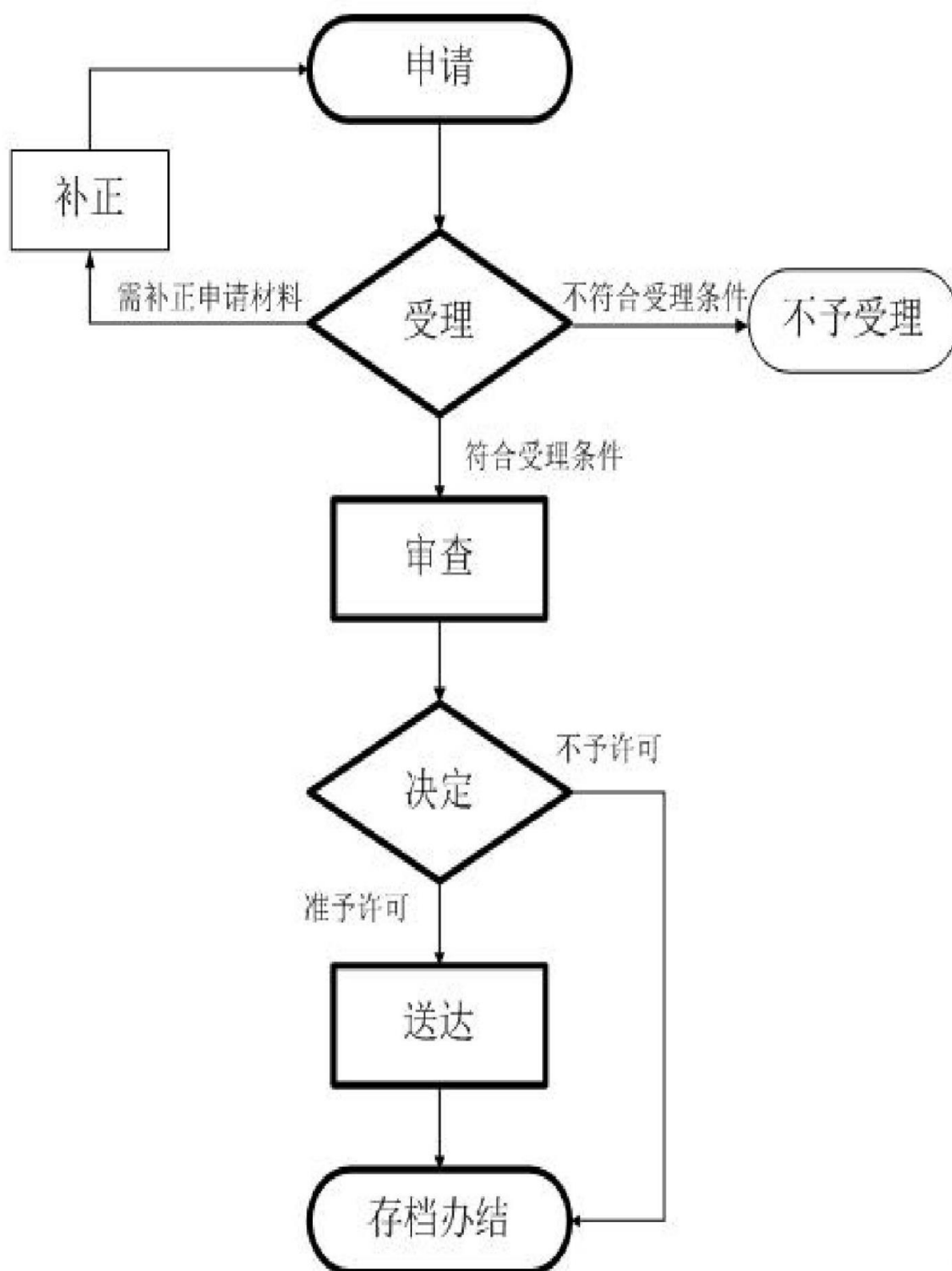

68. 办理县级慈善表彰流程图

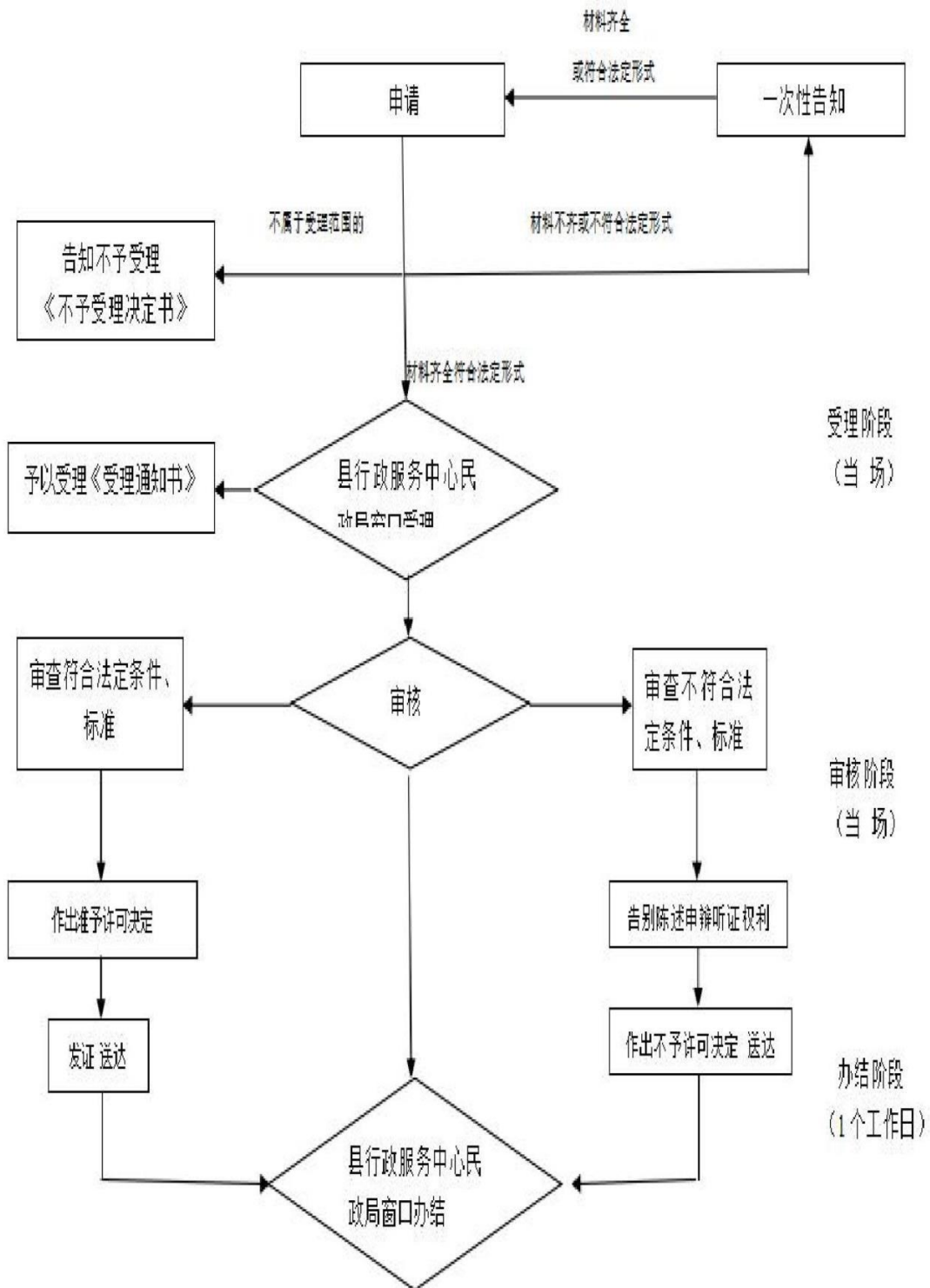

69. 办理社会团体开立、变更银行账户备案流程图

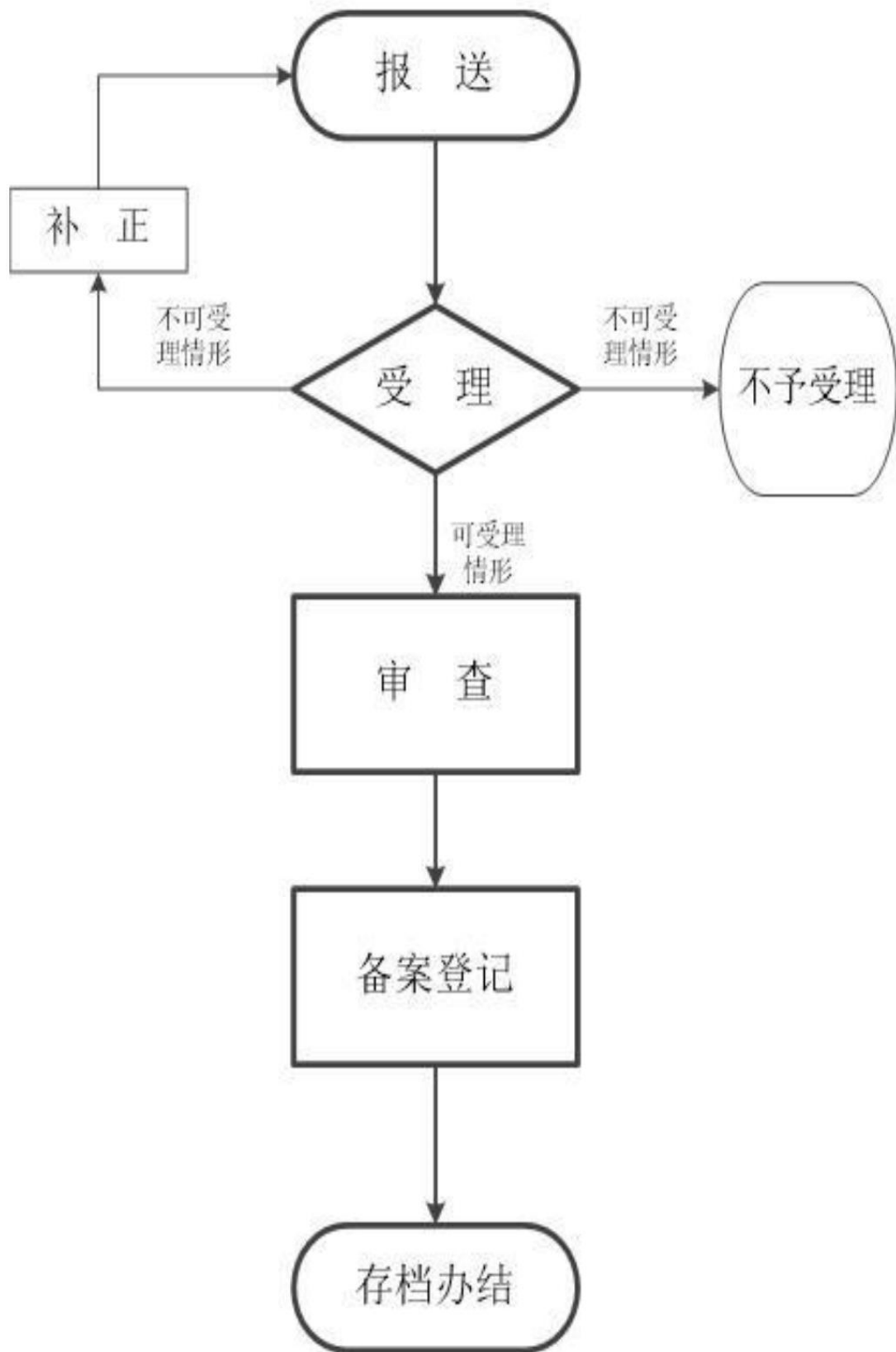

70. 办理社会团体刻制、变更印章备案流程图

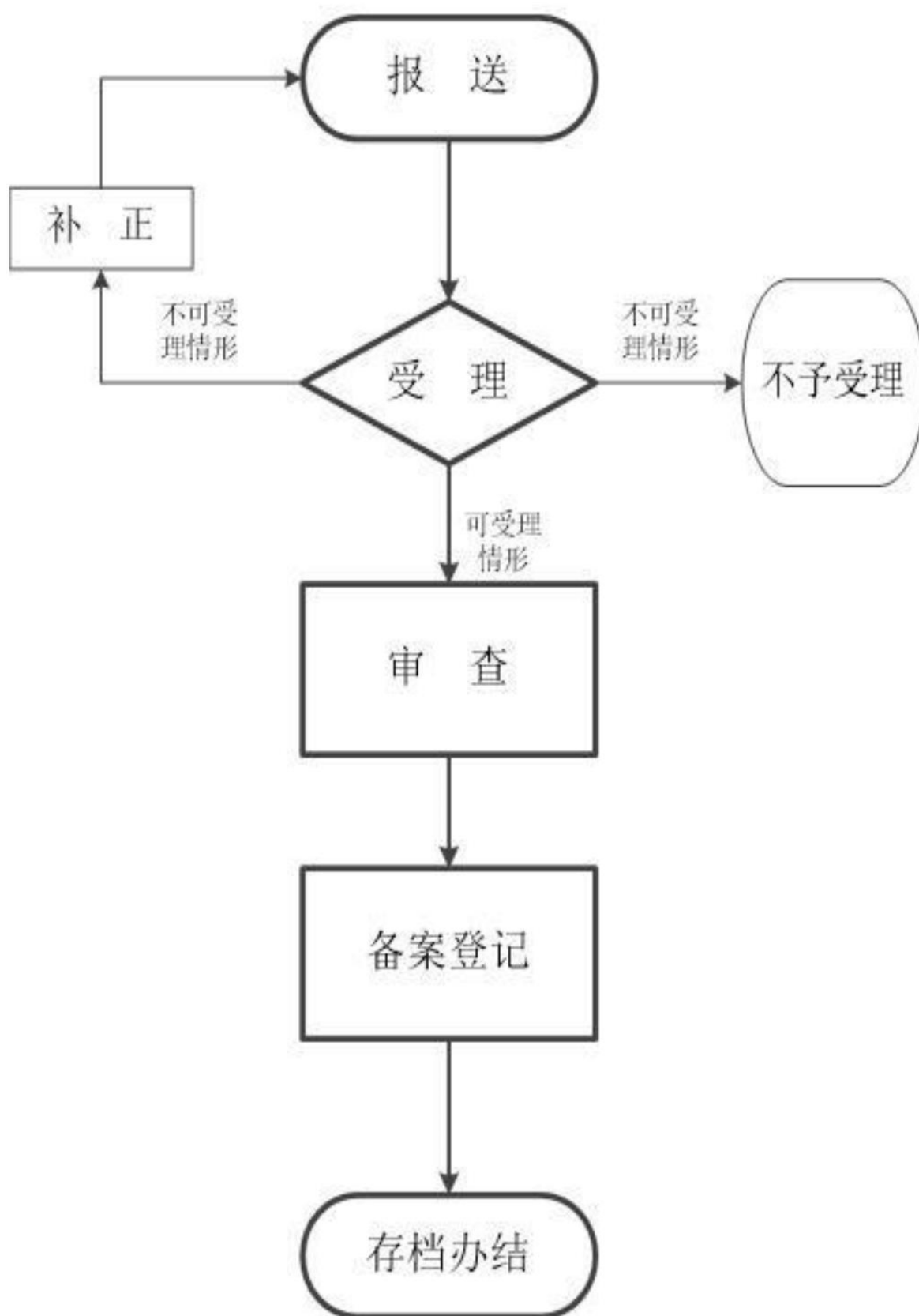

71. 办理民办非企业单位开立、变更银行账户备案流程图

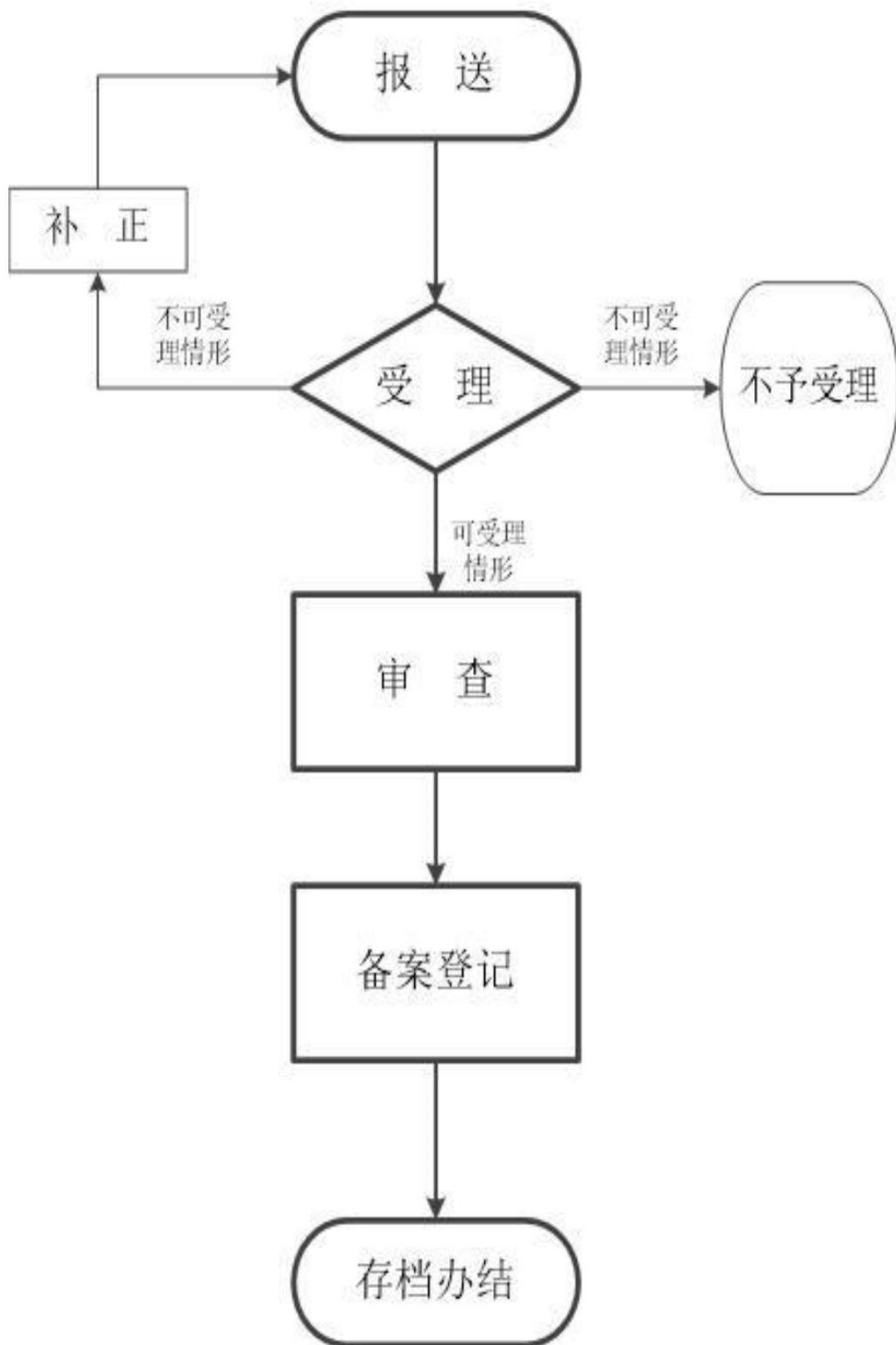

72. 办理民办非企业单位刻制、变更印章备案流程图

