滑县慈周寨镇中心小学地块控制性详细规划批前公示
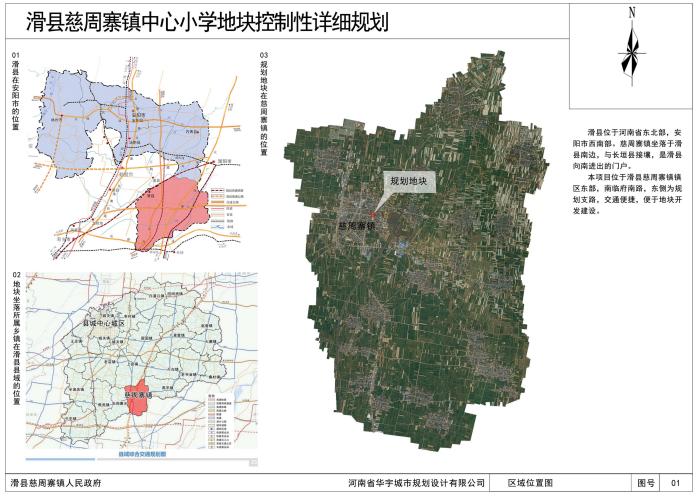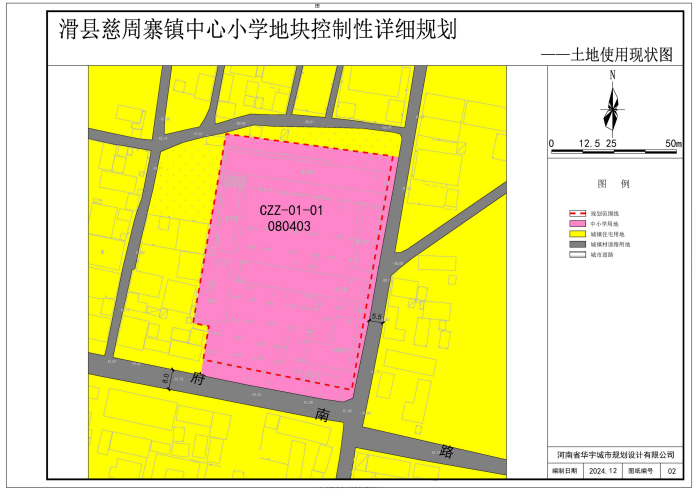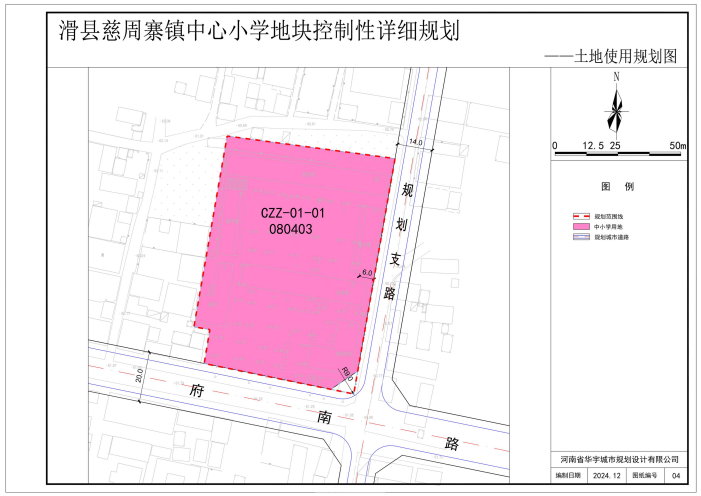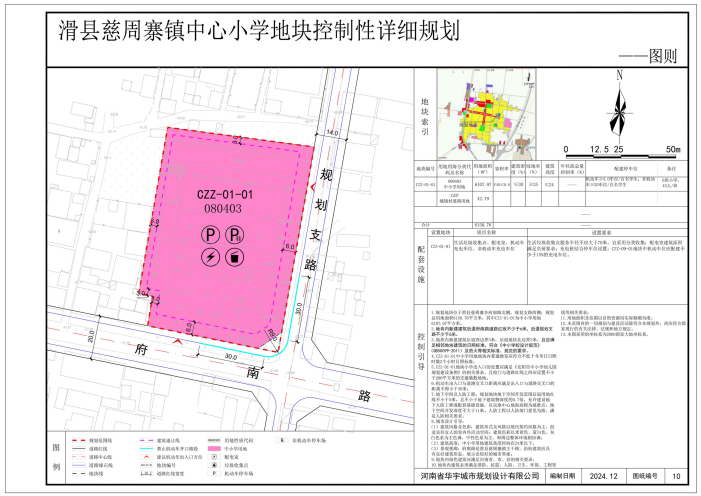
项目名称	滑县慈周寨镇中心小学地块控制性详细规划
公示公告类型	批前公示
用地性质	中小学用地
用地位置及面积	规划地块位于滑县慈周寨镇镇区，南临府南路，东临规划支路，规划总用地面积6150.76平方米，其中中小学用地面积6107.97平方米。
公示期限	30日
公示日期	2024年12月13日
截止日期	2025年01月11日
联系地址及联系电话	滑县自然资源局　0372-8661185
附加说明	依据《中华人民共和国城乡规划法》、《中华人民共和国行政管理法》及《关于城乡规划公开公示的规定》等有关法律法规，该项目在滑县自然资源局网站上、乡镇政府及现场同步公示，如有意见和建议，请于公示时间内向自然资源局反馈。
详细内容	附图：位置图、土地利用现状图、土地利用规划图、图则